

TRIBUNAL SUPERIOR DE JUSTICIA DEL ESTADO DE TLAXCALA  
 RFC: HTS680101G47  
 PÓLIZA No.: C07HHG0001

Póliza No.: C07HHG0001  
 Fecha: 02 JUL 2024  
 Cheque o Clave: CH-5998  
 Beneficiario: 0005361  
 Nombre: SANCHEZ HERNANDEZ MIGUEL ANGEL  
 Concepto: COMPROBACION PARA ASISTIR A LA 1A SESION  
 ORDINARIA DEL CNMASC, LOS DIAS 8 Y 9 DE  
 JULIO EN TOLUCA DE LERDO EDO DE MEX.  
 Fecha de Impresión: 24 JUL 2024

Cuenta Contable:	Nombre:	Debe:	Haber:
1) 1.1.2.3.1.13	DEUDORES DIVERSOS POR COBRAR A CORTO PLAZO GASTOS A COMPROBAR 2024 GASTOS POR COMPROBAR Fuente financ.: 1.02 RECURSOS FISCALES (PROPIOS) Ficha por cobrar: VAC-SAHM-CEJA-160 Deudor: 0005361 SANCHEZ HERNANDEZ MIGUEL ANGEL	7,000.00	
2) 1.1.1.2.3.1.1	BANCOS/TESORERÍA 2016 BANCOS/ TESORERIA PARTICIPACIONES ESTATALES HSBC 4058024027 Fuente financ.: 1.02 RECURSOS FISCALES (PROPIOS)		7,000.00
		7,000.00	7,000.00

TRIBUNAL SUPERIOR DE JUSTICIA DEL ESTADO DE TLAXCALA  
RFC: HTS680101G47  
REQUISICIÓN No.: 07HHG00001

Requisición No.: 07HHG00001  
 Fecha: 12 JUL 2024  
 Solicitada por: 0004289  
 Nombre: BAÑUELOS MENESES ANEL  
 Concepto: COMPROBACION PARA ASISTIR A LA 1A SESION ORDINARIA DEL CNMASC, LOS DIAS 8 Y 9 DE JULIO EN TOLUCA DE LERDO EDO DE MEX.  
 Fecha aprobación: 12 JUL 2024  
 Aprobada por: 0004289  
 Nombre: BAÑUELOS MENESES ANEL  
 Contrato/Docto.: VAC-SAHM-CEJA-160  
 Acreedor: 0005361  
 Nombre: SANCHEZ HERNANDEZ MIGUEL ANGEL  
 Comentarios: COMPROBACION PARA ASISTIR A LA 1A SESION ORDINARIA DEL CNMASC, LOS DIAS 8 Y 9 DE JULIO EN TOLUCA DE LERDO EDO DE MEX.

COG:	Nombre:	Cantidad:
3751	VIÁTICOS EN EL PAÍS VIÁTICOS EN EL PAÍS Fuente: 1.02 RECURSOS FISCALES (PROPIOS) Unidad: 1014 CENTRO ESTATAL DE JUSTICIA ALTERNATIVA Obra/acción: Concepto:  Programa: 2024 MEJORA DE LA EFICIENCIA EN LA IMPARTICIÓN DE JUSTICIA, MEDIANTE EL FORTALECIMIENTO DE LA INFRAESTRUC Componente: 01 RESOLUCIONES EMITIDAS EN MATERIA DE CONTROL CONSTITUCIONAL. PRIMERA, SEGUNDA INSTANCIA Y JUSTICIA AL Actividad: 04 CONVENIOS CELEBRADOS EN LA EJECUCIÓN Y OPERACIÓN DE LOS MECANISMOS ALTERNATIVOS DE SOLUCION DE CONTR Función: 121 GOBIERNO JUSTICIA IMPARTICIÓN DE JUSTICIA	5,927.81
		=====
		5,927.81
		=====

Póliza Presupuestal:07HHG00001

Cuenta Presup:	Nombre:	Debe:	Haber:
8.2.2.1	PRESUPUESTO DE EGRESOS POR EJERCER		5,927.81
8.2.4.1	PRESUPUESTO DE EGRESOS COMPROMETIDO	5,927.81	
		=====	=====
		5,927.81	5,927.81
		=====	=====

TRIBUNAL SUPERIOR DE JUSTICIA DEL ESTADO DE TLAXCALA  
RFC: HTS680101G47  
REQUISICIÓN No.: 07HHG00001

Cuenta Presup.:    Nombre:    Debe:    Haber:  
=====

-----  
Firma de quien requiere

-----  
Firma de quien autoriza

TRIBUNAL SUPERIOR DE JUSTICIA DEL ESTADO DE TLAXCALA  
 RFC: HTS680101G47  
 PÓLIZA No.: D07HHG0001

Póliza No.: D07HHG0001  
 Fecha: 12 JUL 2024  
 Requisición No.: 07HHG00001  
 Concepto: COMPROBACION PARA ASISTIR A LA 1A SESION  
 ORDINARIA DEL CNMASC, LOS DIAS 8 Y 9 DE  
 JULIO EN TOLUCA DE LERDO EDO DE MEX.  
 Fecha de Impresión: 24 JUL 2024

Cuenta Contable:	Nombre:	Debe:	Haber:
1) 5.1.3.7.5	SERVICIOS DE TRASLADO Y VIÁTICOS VIÁTICOS EN EL PAÍS Fuente financ.: 1.02 RECURSOS FISCALES (PROPIOS) Unid. adm.: 1014 CENTRO ESTATAL DE JUSTICIA ALTERNATIVA Proyecto: 00 NO APLICA Región: 00 NO APLICA Municipio: 000 NO APLICA Programa: 2024 MEJORA DE LA EFICIENCIA EN LA IMPARTICIÓN DE JUSTICIA, MEDIANTE EL FORTALECIMIENTO DE LA INFRAESTRUC Componente: 01 RESOLUCIONES EMITIDAS EN MATERIA DE CONTROL CONSTITUCIONAL. PRIMERA, SEGUNDA INSTANCIA Y JUSTICIA AL Actividad: 04 CONVENIOS CELEBRADOS EN LA EJECUCIÓN Y OPERACIÓN DE LOS MECANISMOS ALTERNATIVOS DE SOLUCION DE CONTR Función: 121 GOBIERNO JUSTICIA IMPARTICIÓN DE JUSTICIA COG: 3751 VIÁTICOS EN EL PAÍS Ficha por pagar: VAC-SAHM-CEJA-160 Acreedor: 0005361 SANCHEZ HERNANDEZ MIGUEL ANGEL Contrato: VAC-SAHM-CEJA-160	5,927.81	
2) 2.1.2.9.12	OTROS DOCUMENTOS POR PAGAR A CORTO PLAZO 2024/ OTROS DOCUMENTOS POR PAGAR A C/P Fuente financ.: 1.02 RECURSOS FISCALES (PROPIOS) Ficha por pagar: VAC-SAHM-CEJA-160 Acreedor: 0005361 SANCHEZ HERNANDEZ MIGUEL ANGEL Contrato: VAC-SAHM-CEJA-160		5,927.81
3) 2.1.2.9.12	OTROS DOCUMENTOS POR PAGAR A CORTO PLAZO 2024/ OTROS DOCUMENTOS POR PAGAR A C/P Fuente financ.: 1.02 RECURSOS FISCALES (PROPIOS) Ficha por pagar: VAC-SAHM-CEJA-160 Acreedor: 0005361 SANCHEZ HERNANDEZ MIGUEL ANGEL Contrato: VAC-SAHM-CEJA-160	5,927.81	

TRIBUNAL SUPERIOR DE JUSTICIA DEL ESTADO DE TLAXCALA  
RFC: HTS680101G47  
PÓLIZA No.: D07HHG0001

Cuenta Contable:	Nombre:	Debe:	Haber:
4) 1.1.1.2.3.1.1	BANCOS/TESORERÍA 2016 BANCOS/ TESORERIA PARTICIPACIONES ESTATALES HSBC 4058024027 Fuente financ.: 1.02	1,072.19	
5) 1.1.2.3.1.13	RECURSOS FISCALES (PROPIOS) DEUDORES DIVERSOS POR COBRAR A CORTO PLAZO GASTOS A COMPROBAR 2024 GASTOS POR COMPROBAR Fuente financ.: 1.02 RECURSOS FISCALES (PROPIOS) Ficha por cobrar: VAC-SAHM-CEJA-160 Deudor: 0005361 SANCHEZ HERNANDEZ MIGUEL ANGEL		7,000.00
		=====	=====
		12,927.81	12,927.81
		=====	=====

Póliza Presupuestal:D07HHG0001

Cuenta Presup:	Nombre:	Debe:	Haber:
1) 8.2.4.1	PRESUPUESTO DE EGRESOS COMPROMETIDO		5,927.81
1) 8.2.5.1	PRESUPUESTO DE EGRESOS DEVENGADO	5,927.81	
3) 8.2.6.1	PRESUPUESTO DE EGRESOS EJERCIDO		5,927.81
3) 8.2.7.1	PRESUPUESTO DE EGRESOS PAGADO	-5,927.81	
		=====	=====
		11,855.62	11,855.62
		=====	=====



PODER JUDICIAL  
DEL ESTADO DE TLAXCALA  
2024 - 2026



**PODER JUDICIAL DEL ESTADO DE TLAXCALA**

**PRESIDENCIA**

Oficio No. PTSJ/897/2024

Asunto: El que se indica

Santa Anita Huiloac, Apizaco, Tlaxcala, 26 de junio de 2024

**LCDO. MIGUEL ÁNGEL SÁNCHEZ HERNÁNDEZ  
DIRECTOR DEL CENTRO ESTATAL DE JUSTICIA  
ALTERNATIVA DEL ESTADO  
P R E S E N T E**

Sirva este medio para enviarle un cordial saludo y a su vez hago de su conocimiento que ha sido comisionado para asistir a la “**Primera Sesión Ordinaria del Consejo Nacional de Mecanismos Alternativos de Solución de Controversias**”, que se desahogará los días 8 y 9 de julio del presente año, en su calidad de integrante propietario del Consejo.

Para tal efecto, deberá solicitar a la Tesorería del Poder Judicial del Estado, el pago de viáticos correspondiente, mismo que deberá comprobar conforme lo establecido en el artículo 24, fracción III, inciso I), párrafo tercero, de los Lineamientos de Racionalidad, Austeridad y Disciplina Presupuestal del Poder Judicial del Estado, rindiendo, además, un informe de las actividades realizadas, los resultados obtenidos, las contribuciones a la institución y las conclusiones a que se haya llegado.

Sin más por el momento, le reitero a Usted la seguridad de mi atenta y distinguida consideración.

**ATENTAMENTE**  
*Hacer justicia es hacer el bien*



PODER JUDICIAL  
DEL ESTADO DE TLAXCALA  
2024 - 2026

**MAGISTRADA ANEL BAÑUELOS MENESES  
PRESIDENTA DEL TRIBUNAL SUPERIOR DE JUSTICIA Y DEL CONSEJO  
DE LA JUDICATURA DEL ESTADO DE TLAXCALA**

ABM/pvv\*



PODER JUDICIAL  
DEL ESTADO DE TLA<sup>X</sup>CALA  
2024 - 2026

PODER JUDICIAL DEL ESTADO DE TLA<sup>X</sup>CALA

PRESIDENCIA

Oficio No. PTSJ/891/2024

Asunto: El que se indica

Santa Anita Huiloac, Apizaco, Tlaxcala, 26 de junio de 2024

**MGDO. SERGIO ARTURO VALLS ESPONDA**  
**PRESIDENTE DEL CONSEJO NACIONAL DE MECANISMOS**  
**ALTERNATIVOS DE SOLUCIÓN DE CONTROVERSIAS**  
**P R E S E N T E**

Sirva este medio para enviarle un cordial saludo y a su vez agradezco la invitación recibida para asistir a la “**Primera Sesión Ordinaria del Consejo Nacional de Mecanismos Alternativos de Solución de Controversias**”, que se desahogará los días 8 y 9 de julio del presente año; en atención a la solicitud que realiza, se autoriza la asistencia presencial del Licenciado Miguel Ángel Sánchez Hernández, Director del Centro Estatal de Justicia Alternativa del Estado, en calidad de integrante propietario del Consejo.

Sin más por el momento, le reitero a Usted la seguridad de mi atenta y distinguida consideración.

**ATENTAMENTE**  
*Hacer justicia es hacer el bien.*



PODER JUDICIAL  
DEL ESTADO DE TLA<sup>X</sup>CALA  
2024 - 2026  
**MAGISTRADA ANEL BAÑUELOS MENESES**  
**PRESIDENTA DEL TRIBUNAL SUPERIOR DE JUSTICIA Y DEL CONSEJO**  
**DE LA JUDICATURA DEL ESTADO DE TLA<sup>X</sup>CALA**

ABM/pvv\*



PODER JUDICIAL  
DEL ESTADO DE TLAXCALA

2024 - 2026



Centro Estatal de  
Justicia Alternativa  
del Poder Judicial del Estado de Tlaxcala

OFICIO NÚMERO: CEJA/160/2024

ASUNTO: El que se indica



**MTRO. FABIAN MONTIEL GOMEZ  
TESORERO DEL TRIBUNAL SUPERIOR  
DE JUSTICIA DEL ESTADO DE TLAXCALA  
PRESENTE**

Por medio del presente y en seguimiento al oficio No. PTSJ/897/2024, signado por la Magistrada Anel Bañuelos Meneses, Presidenta del Tribunal Superior de Justicia y del Consejo de la Judicatura del Estado, en el que me comisiona para asistir en calidad de integrante propietario del Consejo a la **"PRIMERA SESIÓN ORDINARIA DEL CONSEJO NACIONAL DE MECANISMOS ALTERNATIVOS DE SOLUCIÓN DE CONTROVERSIAS"**, enviada por el Mgdo. Sergio Arturo Valls Esponda, Presidente del Consejo Nacional de Mecanismos Alternativos de Solución de Controversias y la Mtra. Nancy Gutiérrez Jiménez, Secretaria Técnica del Consejo Nacional de Mecanismos Alternativos de Solución de Controversias, la cual tendrá verificativo el día 08 y 09 de julio del año en curso, en las instalaciones del Cosmovital Jardín Botánico (ubicado en Avenida Sebastián Lerdo de Tejada S/N, Centro, 50000, Toluca de Lerdo, Estado de México), **por lo que solicito sea tan amable de proporcionarme los viáticos correspondientes**, conforme a los montos establecidos en los Lineamientos de Racionalidad, Austeridad y Disciplina Presupuestal para el Ejercicio Fiscal del Poder Judicial del Estado de Tlaxcala.

Sin más por el momento, me despido de usted, quedando a su distinguida consideración.

**ATENTAMENTE  
SANTA ANITA HUILOAC, APIZACO, TLAX., A 01 DE JULIO DE 2024  
DIRECTOR DEL CENTRO ESTATAL DE JUSTICIA ALTERNATIVA  
DEL PODER JUDICIAL DEL ESTADO DE TLAXCALA.**

**LCDO. MIGUEL ÁNGEL SANCHEZ HERNÁNDEZ.**

c.c.p.- Archivo.

PODER JUDICIAL DEL ESTADO DE TLAXCALA  
CENTRO ESTATAL DE JUSTICIA ALTERNATIVA DEL ESTADO DE TLAXCALA



# POLIZA DE CHEQUE

COPIA DEL CHEQUE

02-julio-2024

**SANCHEZ HERNANDEZ MIGUEL ANGEL**

7,000.00



(SIETE MIL PESOS 00/100 M.N.)

ENTRADA DE ALMACEN NUM.	BANCO	NUM. DE CUENTA	NUM. DE CHEQUE
<b>5998</b>	HSBC	4058024027	5998

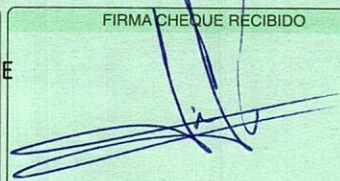
CONCEPTO DEL PAGO:	FIRMA CHEQUE RECIBIDO
VIATICOS A COMPROBAR PARA ASISTIR A LA PRIMERA SESION ORDINARIA DEL CONSEJO NACIONAL DE MECANISMOS ALTERNATIVOS DE SOLUCION DE CONTROVERSIAS, EL 8 Y 9 DE JULIO EN TOLUCA DE LERDO, EDO DE MEXICO.	

CUENTA	SUB CUENTA	NOMBRE DE LA CUENTA	PARCIAL	DEBE	HABER
DISTRIBUCION: ORIGINAL ARCHIVO COMPROBANTES			<b>SUMAS IGUALES</b>		
COPIA NUMERICO CONTABILIDAD BANCARIAS					

HECHO POR:	REVISADO:	AUTORIZADO:	AUXILIARES:	DIARIO:	POLIZA NO.
<b>NMP</b>	<b>MGF</b>	<b>BAMA</b>			

2D1007204



0005998

FECHA: 02-julio-2024

SANCHEZ HERNANDEZ MIGUEL ANGEL

PAGUESE ESTE CHEQUE A:

\$ 7,000.00

(SIETE MIL PESOS 00/100 M.N.)

LA CANTIDAD DE:

HONORABLE TRIBUNAL SUPERIOR DE JUSTICIA  
RFC HTS-680101-G47 CTA 4058024027  
SUC 0332 SUC. TLAXCALA  
TLAXCALA, TLAX.

UT 40295

HSBC México, S.A. Institución de Banca Múltiple, Grupo Financiero HSBC

CUENTA No.

CHEQUE No.

939615183002171040580240270005998

ENTRADA DE ALMACEN NUM.	BANCO	NUM. DE CUENTA	NUM. DE CHEQUE
5998	HSBC	4058024027	5998
<b>CONCEPTO DEL PAGO:</b> VIATICOS A COMPROBAR PARA ASISTIR A LA PRIMERA SESION ORDINARIA DEL CONSEJO NACIONAL DE MECANISMOS ALTERNATIVOS DE SOLUCION DE CONTROVERSIAS, EL 8 Y 9 DE JULIO EN TOLUCA DE LERDO, EDO DE MEXICO.			<b>FIRMA CHEQUE RECIBIDO</b>

CUENTA	SUB CUENTA	NOMBRE DE LA CUENTA	PARCIAL	DEBE	HABER

DISTRIBUCION: ORIGINAL ARCHIVO COMPROBANTES COPIA NUMERICO CONTABILIDAD BANCARIAS		SUMAS IGUALES	HECHO POR: NMP      REVISADO: MGF      AUTORIZADO: BAMA      AUXILIARES:      DIARIO:      POLIZA NO.			
--	--	---------------	---	--	--	--

ESTADOS UNIDOS MEXICANOS

MÉXICO INSTITUTO NACIONAL ELECTORAL  
CREDENCIAL PARA VOTAR

NOMBRE  
SANCHEZ  
HERNANDEZ  
MIGUEL ANGEL

SEXO H

DOMICILIO  
C UNION SUR 58  
COL CENTRO 90800  
CHIAUTEMPAN, TLAX.

CLAVE DE ELECTOR SNHRMG77092729H000

CURP SAHM770927HTLNRG08

FECHA DE NACIMIENTO 27/09/1977

AÑO DE REGISTRO 1996 05

SECCIÓN 0138

VIGENCIA 2021 - 2031

REGIÓN ELECTORAL LOCALIDAD EXTRAJURISDICCIONAL

INE

000051

EDUARDO GARCÍA CUELLAR  
SECRETARIO EJECUTIVO DEL  
INSTITUTO NACIONAL ELECTORAL

IDMEX2125996046<<0138012455655  
7709276H3112319MEX<05<<06208<6  
SANCHEZ<HERNANDEZ<<MIGUEL<ANGE



OFICIO NÚMERO: CEJA/160/2024  
ASUNTO: El que se indica



**MTRO. FABIAN MONTIEL GOMEZ  
TESORERO DEL TRIBUNAL SUPERIOR  
DE JUSTICIA DEL ESTADO DE TLAXCALA  
P R E S E N T E**

Por medio del presente y en seguimiento al oficio No. PTSJ/897/2024, signado por la Magistrada Anel Bañuelos Meneses, Presidenta del Tribunal Superior de Justicia y del Consejo de la Judicatura del Estado, en el que me comisiona para asistir en calidad de integrante propietario del Consejo a la **"PRIMERA SESIÓN ORDINARIA DEL CONSEJO NACIONAL DE MECANISMOS ALTERNATIVOS DE SOLUCIÓN DE CONTROVERSIAS"**, enviada por el Mgdo. Sergio Arturo Valls Esponda, Presidente del Consejo Nacional de Mecanismos Alternativos de Solución de Controversias y la Mtra. Nancy Gutiérrez Jiménez, Secretaria Técnica del Consejo Nacional de Mecanismos Alternativos de Solución de Controversias, la cual tendrá verificativo el día 08 y 09 de julio del año en curso, en las instalaciones del Cosmovitral Jardín Botánico (ubicado en Avenida Sebastián Lerdo de Tejada S/N, Centro, 50000, Toluca de Lerdo, Estado de México), **por lo que solicito sea tan amable de proporcionarme los viáticos correspondientes**, conforme a los montos establecidos en los Lineamientos de Racionalidad, Austeridad y Disciplina Presupuestal para el Ejercicio Fiscal del Poder Judicial del Estado de Tlaxcala.

Sin más por el momento, me despido de usted, quedando a su distinguida consideración.

**ATENTAMENTE  
SANTA ANITA HUILOAC, APIZACO, TLAX., A 01 DE JULIO DE 2024  
DIRECTOR DEL CENTRO ESTATAL DE JUSTICIA ALTERNATIVA  
DEL PODER JUDICIAL DEL ESTADO DE TLAXCALA.**

**LCDO. MIGUEL ANGEL SANCHEZ HERNÁNDEZ.**

c.c.p.- Archivo.





Consejo Nacional de  
Mecanismos Alternativos  
de Solución de Controversias

Oficio número: 028/2024

Asunto: Invitación

Toluca, México a 7 de junio de 2024.

**Magistrada Anel Bañuelos Meneses**  
**Presidenta del Tribunal Superior de Justicia y del**  
**Consejo de la Judicatura del Estado de Tlaxcala**

**Presente**

Me es grato dirigirme a usted para informarle que, el pasado 31 de mayo se publicó en el Diario Oficial de la Federación el acuerdo que declara la instalación del Consejo Nacional de Mecanismos Alternativos de Solución de Controversias (CNMASC) organismo público que nace por disposición de la Ley General de MASC publicada el pasado mes de enero. El Consejo Nacional se integra por los 32 Poderes Judiciales Estatales y el Poder Judicial de la Federación a través de las personas titulares de los Centros e Institutos de Justicia Alternativa; se constituye como el *“Máximo órgano colegiado, rector en materia de políticas públicas respecto de los mecanismos alternativos de solución de controversias”* (art. 9).

En dicha publicación también se dio a conocer la elección del presidente por mayoría calificada de sus integrantes, así como la designación de su secretaria técnica, cargos que recayeron en los suscritos.

Por la importancia y urgencia de abordar los temas que son competencia del CNMASC y que sin duda abonan en beneficio de la impartición de justicia, hemos acordado tener nuestra primera sesión ordinaria el próximo lunes 8 de julio, misma a la que le extendemos una atenta invitación a efecto de nos acompañe como invitada especial, de igual forma le solicitamos respetuosamente tenga a bien autorizar la asistencia presencial del **Lic. Miguel Ángel Sánchez Hernández**, Director del Centro Estatal de Justicia Alternativa; en su calidad de integrante propietario del Consejo.



## Consejo Nacional de Mecanismos Alternativos de Solución de Controversias

Aprovechamos la ocasión para expresarle nuestro reconocimiento por el impulso que el Poder Judicial de Tlaxcala otorga a los MASC, los retos que representa la puesta en marcha del Código Nacional de Procedimientos Civiles y Familiares, así como las nuevas formas de acceso a la justicia que la sociedad demanda, hacen del fortalecimiento de las vías alternativas una necesidad ineludible.

La información referente a la sesión es la siguiente:

Fecha: lunes 8 de julio del 2024.

Hora: 17:00 horas.

Duración: 90 minutos.

Lugar: Cosmovitral Jardín Botánico ubicado en Avenida Sebastián Lerdo de Tejada S/N, Centro, 50000, Toluca de Lerdo, Estado de México.

En caso de que su agenda le permita acompañarnos, ponemos a su disposición los datos de contacto: Mtra. Iris Lizbeth Pérez Maruri, teléfono: 7225124135, a efecto de proporcionarle los detalles del programa y la asistencia que Usted requiera.

En espera de vernos favorecidos con lo solicitado le reiteramos nuestro agradecimiento por el decidido apoyo que brindó en la exitosa instalación del CNMASC.

**ATENTAMENTE**

**MGDO. SERGIO ARTURO VALLS ESPONDA  
PRESIDENTE DEL CONSEJO NACIONAL DE  
MECANISMOS ALTERNATIVOS DE SOLUCIÓN  
DE CONTROVERSIAS**

**MTRA. NANCY GUTIERREZ JIMENEZ  
SECRETARIA TÉCNICA DEL CONSEJO  
NACIONAL DE MECANISMOS ALTERNATIVOS  
DE SOLUCIÓN DE CONTROVERSIAS**

C.c.p. Lic. Miguel Ángel Sánchez Hernández, Director del Centro Estatal de Justicia Alternativa del Poder Judicial del Estado de Tlaxcala.

## Se envía invitación

De: PRESIDENCIA CNMASC <cnmascpresidencia@gmail.com>

Fecha: 06/10/2024 06:57PM

Para: presidencia@tsjtlaxcala.gob.mx, mediacion.conciliacion@tsjtlaxcala.gob.mx

Magistrada Anel Bañuelos Meneses

Presidenta del Tribunal Superior de Justicia y del  
Consejo de la Judicatura del Estado de Tlaxcala

¡Buen Día!

Sirva el presente para enviarle un cordial saludo de parte del Magistrado Sergio Arturo Valls Esponda, Director General del Centro Estatal de Mediación - Conciliación y Justicia Restaurativa; y al mismo tiempo, por su instrucción, me permito adjuntar la invitación relativa a la primera sesión ordinaria del Consejo Nacional de Mecanismos Alternativos de Solución de Controversias (CNMASC), próxima a realizarse el día lunes 8 de julio del año en curso, en lugar y horario indicados en el oficio anexo.

Agradezco la atención que brinde al presente correo

Mtra. Alexis Rodríguez Rocha

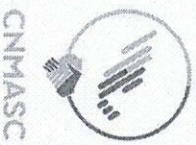

CNMASC

Consejo Nacional de  
Mecanismos Alternativos  
de Solución de Controversias

Adjuntos ( 1 archivo, 135.5 KB)

- Invitación a- Tlaxcala.pdf (135.5 KB)

Correo

Buscar... 0

med.accioncorrelacion@fs...  
Usos: 51%

Bandeja de entrada

Erroradores 6

Enviado

Correo no deseado

Postales 428

Correos 5

Base nacional

Trasf

acuses de recibi...

comarcas

contestaciones a...

notificaciones f...

solicitud de info...

usel

elementos: 1 - 100 < página 1 de 23 > Ver

Ordenar por ID

<input type="checkbox"/>			PRESENCIA CNV...	Se envía invitación	246 KB	Ayer
<input type="checkbox"/>			Roberto Méndez	Re: Pre registro al Diplomado MASC dirigido a servidores públicos: 8va generación	3 KB	Ayer
<input type="checkbox"/>			GERMAN MENDOZA	Re: Pre registro al Diplomado MASC dirigido a servidores públicos: 8va generación	3 KB	Ayer
<input type="checkbox"/>			Solicitud información	Sin asunto	6 KB	Ayer
<input type="checkbox"/>			Casa de la Cultura Ju...	Talleres de actualización sobre la doctrina constitucional 2024	26 KB	Jun 3
<input type="checkbox"/>			estadística judicial@...	Re: Informe Mayra	47 KB	Jun 7
<input type="checkbox"/>			Piripolc sb.	RV: Fwd:	3 KB	Jun 5
<input type="checkbox"/>			Centro Fagnora de Ju...	MODIFICACION DE CONVENIO	80 KB	Jun 5
<input type="checkbox"/>			Centro de Justicia Al...	INFORME MENSUAL	106 KB	Jun 5
<input type="checkbox"/>			Centro de Justicia Al...	REQUISICION OCAIMPO	352 KB	Jun 5
<input type="checkbox"/>			Centro de Justicia Al...	INFORME MENSUAL CORRECTO	22 KB	Jun 5
<input type="checkbox"/>			Centro de Justicia Al...	INFORME MENSUAL CORRECTO	352 KB	Jun 5
<input type="checkbox"/>			Centro de Justicia Al...	INFORME MENSUAL	300 KB	Jun 5
<input type="checkbox"/>			Centro de Justicia Al...	Se remiten acciones de difusión del mes de abril del 2024	156 KB	Jun 5
<input type="checkbox"/>			Centro de Justicia Al...	Se remiten acciones de difusión del mes de abril del 2024	243 KB	Jun 5
<input type="checkbox"/>			H. Ayuntamiento 13...	Sin asunto	243 KB	Jun 5





OFICIO NÚMERO: CEJA/170/2024

ASUNTO: Justificación de Viáticos



**MTRO. FABIAN MONTIEL GÓMEZ**  
**TESORERO DEL TRIBUNAL SUPERIOR**  
**DE JUSTICIA DEL ESTADO DE TLAXCALA**  
**PRESENTE**

Por medio del presente y en atención al oficio No. PTSJ/897/2024, firmado por la Magistrada Anel Bañuelos Meneses, Presidenta del Tribunal Superior de Justicia y del Consejo de la Judicatura del Estado, mismo en el que me comisiona para asistir en calidad de integrante propietario del Consejo a la **"PRIMERA SESIÓN ORDINARIA DEL CONSEJO NACIONAL DE MECANISMOS ALTERNATIVOS DE SOLUCIÓN DE CONTROVERSIAS"**, la cual tuvo verificativo los días 08 y 09 de julio del año en curso, en las instalaciones del Cosmovitral Jardín Botánico (ubicado en Avenida Sebastián Lerdo de Tejada S/N, Centro, 50000, Toluca de Lerdo, Estado de México) ,anexo al presente las facturas y tickets, que a continuación se describen a fin de justificar los viáticos que me fueron otorgados mediante cheque del Banco HSBC de México.

No.	FECHA	NUM. DE FACTURA Y/O NUM DE FOLIO FISCAL	MONTO DE LA FACTURA	CONCEPTO
1	08/06/2024	W-27315	\$1100.08	Combustible
2	08/06/2024	200027164133	\$91.00	Peaje
3	08/06/2024	Karco 1124076	\$15.00	Peaje
4	08/06/2024	7666615	\$156.00	Peaje
5	08/06/2024	200027168900	\$105.00	Peaje
6	08/06/2024	200027168947	\$68.00	Peaje
7	08/06/2024	200027168984	\$68.00	Peaje
8	08/06/2024	200027169026	\$105.00	Peaje
9	08/06/2024	7666595	\$156.00	Peaje
10	08/06/2024	Karco 1124897	\$15.00	Peaje
11	08/06/2024	200027169132	\$91.00	Peaje
12	08/06/2024	214478	\$333.00	Alimentos
13	09/06/2024	214539	\$1665.60	Hospedaje
14	09/06/2024	200027169341	\$91.00	Peaje
15	09/06/2024	Karco 1124968	\$15.00	Peaje
16	09/06/2024	7666784	\$156.00	Peaje
17	09/06/2024	200027169666	\$105.00	Peaje
18	09/06/2024	200027169719	\$68.00	Peaje
19	09/06/2024	38561	\$900.13	Combustible
20	09/06/2024	200027169905	\$68.00	Peaje
21	09/06/2024	200027169987	\$105.00	Peaje
22	09/06/2024	7666845	\$156.00	Peaje
23	09/06/2024	Karco 1125030	\$15.00	Peaje
24	09/06/2024	200027170100	\$91.00	Peaje
25	09/06/2024	CFM4598	\$189.00	Alimentos
			MONTO CHEQUE HSBC	\$7,000.00
			TOTAL DE GASTOS	\$5,927.81
			REMANENTE	\$1,072.19

c.c.p.- Archivo.

Señalando que recibí la cantidad de \$7,000.00 (Siete mil pesos 00/00 M.N.), por concepto de viáticos, sin embargo, como se muestra en la tabla antes descrita, la cantidad que se destinó para cubrir los viáticos del suscrito fue de \$5,927.81 (Cinco mil novecientos veintisiete 81/100 M.N.), por lo que se tiene un remanente por la cantidad de \$1,072.19 (Un mil setenta y dos pesos 19/100 M.N.), misma cantidad que devuelvo mediante depósito realizado en la Institución bancaria HSBC, en fecha doce de julio del año en curso con número de folio 0003455, asimismo, anexo el ticket de depósito, Informe de actividades y evidencias fotográficas.

Sin más por el momento, me despido de usted.

**ATENTAMENTE**

**SANTA ANITA HUILOAC, APIZACO, TLAX., A 12 DE JULIO DE 2024  
DIRECTOR DEL CENTRO ESTATAL DE JUSTICIA ALTERNATIVA  
DEL PODER JUDICIAL DEL ESTADO DE TLAXCALA**

**LCDO. MIGUEL ÁNGEL SANCHEZ HERNÁNDEZ**

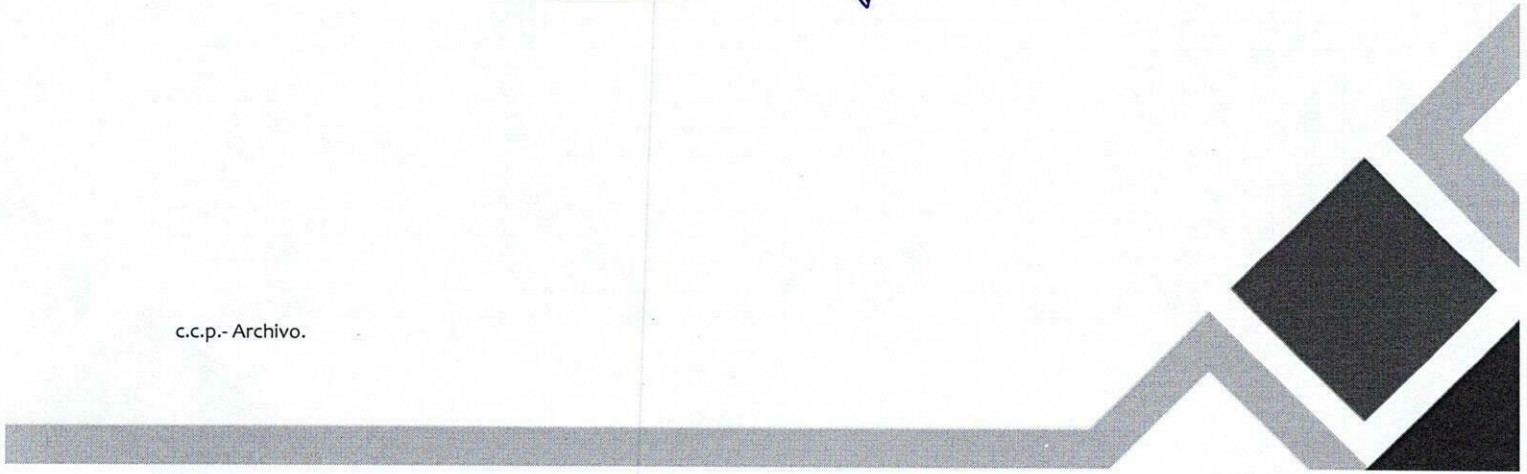



**GRUPO CINCO GASOL MEXICANO**

P10883 / RFC GCG0409134K2  
CARRETERA TLAXCALA TEXOLOC, No. 42  
LA LOMA  
TLAXCALA, TLAXCALA  
C.P. 90070, MÉXICO  
TEL/FAX: 246-4668680  
**RÉGIMEN FISCAL:**  
601 General de Ley Personas Morales

**FACTURA No.**

**W 27315**

**FOLIO FISCAL**

**48a499b0-ac45-40d7-8136-03f9295f1fa8**

**LUGAR DE EXPEDICION**

**90000**

<b>FECHA:</b> 2024-07-08	<b>HORA:</b> 10:35:30	<b>Tipo de Comprobante:</b> I Ingreso	<b>USO CFDI:</b> G03 Gastos en general
--------------------------	-----------------------	---------------------------------------	--

<b>CLIENTE:</b> 940440244	Régimen Fiscal: 603 Personas Morales con Fines no Lucrativos	México
R.F.C.: HTS680101G47	Residencia Fiscal: 90000	

HONORABLE TRIBUNAL SUPERIOR DE JUSTICIA

Cantidad	U. Medida	No. Identificación	Cve. SAT	Descripción	Precio Unitario	Importe	Descuento
44.0210	LTR Litros	PL/10883/EXP/ES/2015-56087520	15101515 32026	G PREMIUM	\$21.634836	\$952.38	\$0.00

Factura s/nota(s) : 5608752-0

Sello Digital del Emisor:

fkoQtZ57d5pY7TpyYfRH9c4e1vmFpuA8jtq86IUJdEGBSu8TdaEVVorzsQyWbSzuN8PXjElcLRNJnnaRaGP6/EfRM/kfghuVcnGfCnEcsnMt3EzB+eyco4C9n071HQu3Vu2vDXS7RIQUr4gDLu+2XUh6M2LVtIUdCCbCzmFJvD3KKDFdMKJhnzUENsdVAr9iV5JOvoLUEbtUE2/NNwWtu94X4js9EZ/HUYsaUWvdV65mzlttghH9EzR6eLS4W917BumIQgzkkiPbngIPdOvSWdiKxa1FXISyxOEOkTxS7W49HD5dcg17zDaQeqLxhA1wG6Rkp4o/R4sl1Zvx112GRg==

Sello del SAT:

SbS4RVldrX8ANnZAueDgcNRw5JVWR1AyNaxpj2AK2rDrqPtPhJgABFZ3lr+c1jbMrO097QkRi8wjxJTAZAXCgL6VPSbp6GtEKRzCG3n88L0wQjdfnLge30AyOP94ZMDjRI6P2MicryevRWoj1sD5aLtC19oIkR5PviBel/1zKiJf3hMwdPk+9brRjLsCDcdLsbMrK/bptxTPSiyMnL0VKdJCigm9pZhTRPxuWqmsGaTSuebqSG9nqnXKBR3cxSqTljzDwXpLPwQbQIVOfa s70houyp6JBioht0PXAIFFSu3tpVXp6hvlRjQKAKrGySKndsPCbMVO+2Mpqvi+ndw5g==

Cadena Original del Complemento de Certificación digital del SAT:

||1.1|48a499b0-ac45-40d7-8136-03f9295f1fa8|2024-07-08T10:35:36|EDI101020E99|fkoQtZ57d5pY7TpyYfRH9c4e1vmFpuA8jtq86IUJdEGBSu8TdaEVVorzsQyWbSzuN8PXjElcLRNJnnaRaGP6/EfRM/kfghuVcnGfCnEcsnMt3EzB+eyco4C9n071HQu3Vu2vDXS7RIQUr4gDLu+2XUh6M2LVtIUdCCbCzmFJvD3KKDFdMKJhnzUENsdVAr9iV5JOvoLUEbtUE2/NNwWtu94X4js9EZ/HUYsaUWvdV65mzlttghH9EzR6eLS4W917BumIQgzkkiPbngIPdOvSWdiKxa1FXISyxOEOkTxS7W49HD5dcg17zDaQeqLxhA1wG6Rkp4o/R4sl1Zvx112GRg==|00001000000506267356||

Facturación Electrónica por Internet



Forma de Pago: 28 Tarjeta de débito (cuenta con terminación 2054)  
Método de Pago: PUE Pago en una sola exhibición  
Moneda: MXN  
RFC Proveedor de Certificación: EDI101020E99  
Exportacion: 01 No Aplica

Importe en letras:  
(Un mil cien pesos 08/100 M.N.)

<b>SUBTOTAL</b>	\$952.38
<b>I.V.A. 16.00%</b>	\$147.70
<b>TOTAL</b>	\$1,100.08

## Verificación de comprobantes fiscales digitales por internet

RFC del emisor	Nombre o razón social del emisor	RFC del receptor	Nombre o razón social del receptor
GCG0409134K2	GRUPO CINCO GASOL MEXICANO	HTS680101G47	HONORABLE TRIBUNAL SUPERIOR DE JUSTICIA
Folio fiscal	Fecha de expedición	Fecha certificación SAT	PAC que certificó
48A499B0-AC45-40D7-8136-03F9295F1FA8	2024-07-08T10:35:30	2024-07-08T10:35:36	EDI101020E99
Total del CFDI	Efecto del comprobante	Estado CFDI	Estatus de cancelación
\$1,100.08	Ingreso	Vigente	Cancelable sin aceptación

Imprimir



**P10883**

GRUPO CINCO GASOL MEXICANO (MATRIZ)

CARRETERA TLAXCALA TEXOLOC 42

GCG0409134K2

2464668880

PERMISO C.R.E.: PL/10883/EXP/ES/2015

Regimen Fiscal

601 General de las Personas Morales

Lugar de Expedición

90000

\*\*\*\*\* ORIGINAL \*\*\*\*\*

NOTA 11019871

\*\*\*\*\*

FOLIO : 5608752

FECHA : 07/07/2024, 13:51 (56087520)

POSICION: 4

TERMINAL: 14

WEB ID : 70207089

> FORMA DE PAGO <<<

> PAGO CON TARJETA <

(CUENTA DE PAGO TERMINACION 2054)

-----  
PRODUCTO CANTIDAD U.M. PRECIO IMPORTE  
-----

G PREMIUM (CLAVE PROD. 32026)

44.020 LTR 24.99 1100.08

-----  
SUBTOTAL: 952.38

IVA: 147.70

TOTAL: 1100.08

(un mil cien pesos 00/100 M.N.)

\*\*FACTURAR AL MOMENTO DE SU CARGA\*\*

www.g500network.com y g5gasol.com.mx

O ENVIAR COMPROBANTE A:

WHATSAPP:246 131 01 75

Mi App G500 descarga, factura y gana

<https://miappg500.g500network.com/>





AUTOVIAS SAN MARTIN TEXMELUCAN

BOSQUES DE CIDROS 173 PISO 3
BOSQUES DE LAS LOMAS Mexico CP 05120
CUAJIMALPA DE MORELOS CIUDAD DE MEXICO, MEXICO

Folio Fiscal: 683DA0A7-62D1-4F0C-9F2A-1C6EE295552A

No. de serie del CSD del Emisor: 00001000000516247906

Fecha y hora de Emisión: 10-07-2024 14:27:09

Fecha y hora de Certificación: 10-07-2024 14:25:54

RFC:ASM180918KT6

Lugar Expedición: 05120

Tipo de CFDI: FACTURA

REGIMEN FISCAL: 601 - General de Ley Personas Morales

Serie y Folio: PSMTTF 200027164133

RESIDENCIA FISCAL:

Tipo Ingreso

No. REGISTRO IDENTIDAD

Tipo Cambio: 1

Uso CFDI: G03 Gastos en general

Moneda: MXN Peso Mexicano

RECEPTOR

RFC: HTS680101G47
NOMBRE: HONORABLE TRIBUNAL SUPERIOR DE JUSTICIA
REGIMEN: 603 - Personas Morales con Fines no Lucrativos
DOMICILIO: PLAZA DE LA CONSTITUCION 23 COLONIA: CENTRO LOCALIDAD: TLAXCALA
CP 90000, TLAXCALAESTADO Y PAIS: TLAXCALA, MEX-Mexico

SUCURSAL

DOMICILIO: BOSQUE DE CIDROS 173 3 PISO COLONIA: BOSQUES DE LAS LOMAS CP 05120
CUAJIMALPA DE MORELOS
ESTADO: CIUDAD DE MEXICO

DATOS GENERALES DEL COMPROBANTE

Table with 2 columns: Field (Metodo de Pago, Forma de Pago, Exportación) and Value (PUE Pago en una sola exhibición, 01 Efectivo, 01 No aplica). Includes Clave Confirmación and Condiciones de Pago.

AUTOPISTA SAN MARTIN TEXMELUCAN - TLAXCALA

Table with columns: Clave Producto, Clave Unidad SAT, No Identificaci, Unidad, Obj Imp, Descripción, Cantidad, Precio Unitario, Descuento, IMPUESTOS (Tipo, Monto), and Importe.

Summary table with rows: Subtotal: \$ 78.45, Descuento: \$ 0.00, Total Impuestos Traslados: \$ 12.55, Total Impuestos Retenidos: \$ 0.00, Total CFDI: \$ 91.00.



Fecha de Autorización SAT
2024-07-10T14:25:54

Número de Certificado Emisor
00001000000516247906

No. de serie del CSD del SAT:
00001000000509846663

Sello digital: Z4BzhX+OdgEWYR0NeMe0MRfsezYGS... (long alphanumeric string)

Sello SAT: YMZPOmiRZW/EpBfniCvTT4BHvQvScaAAIFrMoGwnaYxEq6F4oU+L8146M... (long alphanumeric string)

Cadena original SAT: 10T14:25:54|LSO1306189R5|Z4BzhX+OdgEWYR0NeMe0MRfsezYGS... (long alphanumeric string)

Leyenda SAT: 01000000509846663|

Este documento es una representación impresa de un CFDI 4.0

### Verificación de comprobantes fiscales digitales por internet

RFC del emisor	Nombre o razón social del emisor	RFC del receptor	Nombre o razón social del receptor
ASM180918KT6	AUTOVIAS SAN MARTIN TEXMELUCAN	HTS680101G47	HONORABLE TRIBUNAL SUPERIOR DE JUSTICIA
Folio fiscal	Fecha de expedición	Fecha certificación SAT	PAC que certificó
683DA0A7-62D1-4F0C-9F2A-1C6EE295552A	2024-07-10T14:27:09	2024-07-10T14:25:54	LSO1306189R5
Total del CFDI	Efecto del comprobante	Estado CFDI	Estatus de cancelación
\$91.00	Ingreso	Vigente	Cancelable sin aceptación

Imprimir

PAGO HECHO EN EFECTIVO EN UNA SOLA EXIBICION AL  
MOMENTO DE LA EXPEDICION DE ESTE COMPROBANTE

Fecha: 08/07/2024	Hora: 05:46:31
Número ID: 560362	Máquina: C06
Caseta:	Clase: AUTO
Consecutivo: 9206116964	
Efactura: VA9-MESI-9M29-N7NJ-5GKT-CLS9-HF4	
Tarifa:	\$ 91.00
IVA:	\$ 0.00
Total:	\$ 91.00

Cualquier queja o sugerencia 5813-4397, 58131688  
GRACIAS POR SU PREFERENCIA, FELIZ VIAJE



**AUTOPISTA ARCO NORTE**

PASEO DE LAS PALMAS NO. 781 INT. PISO 1 COL. LOMAS DE CHAPULTEPEC III SECC, CP. 11000, CIUDAD DE MEXICO, MEXICO

601 - 601 | GENERAL DE LEY PERSONAS MORALES

Tipo Comprobante I - INGRESO RFC: AAN051220835



**Num. Certificado Emisor:** 00001000000505505722 **Folio Fiscal:** 8FAE7E14-3EFD-11EF-B0F1-E932C9D90351  
**Lugar de Expedición:** CP 11000, CIUDAD DE MEXICO, CIUDAD DE MEXICO **Factura:** KARCO1124076  
**Fecha y Hora Expedición:** 10/07/2024 02:47:13 p. m. **Tipo Relacion:**  
**Moneda:** MXN - PESOS **Exportación:** 01 **UUID Relacionado:**

**RFC:** HTS680101G47 **Cliente:** 690006 **Regimen Fiscal:**  
**HONORABLE TRIBUNAL SUPERIOR DE JUSTICIA** 603 - 603 | PERSONAS MORALES CON FINES NO LUCRATIVOS  
**C.P. 90000** **Uso CFDI:** G03 - GASTOS EN GENERAL.

Observaciones: Orden de Compra: KIOSCO WEB

Cant.	Unidad	Artículo	Descripción - SAT	Obj Imp	Importe
1	E48 - SERVICIO	AFO01 - 95111603	PEAJE PEAJE - CARRETERA O AUTOPISTA O AUTOPISTA DE PEAJE INTERESTATAL TEXMELUCAN   FOLIO: 4647087   CRUCE: 08-07-2024 05:48:24.000   CARRIL: via 1442 2114464708720240708054824via144215	02	\$12.93

Importe en Letra:	QUINCE PESOS 00/100 M.N.	Sub Total:	\$12.9
		Descuento:	
		IVA	\$2.0
Condición de Pago:	Contado <b>Factor:</b> Tasa <b>Tasa Impuesto:</b> 0.16	Importe Total:	\$15.0
Metodo Pago:	PUE - PAGO EN UNA SOLA EXHIBICIÓN <b>Forma Pago:</b> 01 - EFECTIVO		

LA FIRMA DEL CLIENTE O DE CUALQUIERA DE SUS EMPLEADOS O MIEMBROS DE SU PERSONAL EN LA PARTE INFERIOR O EN CUALQUIER PARTE DE ESTA FACTURA Y/O LA RECEPCION, USO, GOCE O TRANSMISION EN CUALQUIER FORMA O BAJO CUALQUIER TITULO LEGAL QUE REALICE DE LOS BIENES AMPARADOS POR ESTA FACTURA IMPLICAN SU ACEPTACION Y SUSCRIPCION DE ESTE DOCUMENTO Y OBLIGAN INCONDICIONALMENTE EN SUS TERMINOS.

RFC Proveedor Certificación: EME000602QR9 Fecha y Hora de Certificación: 2024-07-10T14:47:13 No. Certificado SAT: 00001000000700047508



**Sello Digital CFDI:**

KSozq6OAddGBqjjud3lnS3py3Oolv5e2ZrcSLFIAR6+INy9FM5QdiGAO6BmNO311HQhE3wCon+vw30nRmjDkosnXpVH20edSfAm+zbQjI/ICfeplDmfde/JIXAFIHGvf37VakJp+DkF52prZIOdp+aWrbWMuGQJCDRrCGTspqClniRzry5pmCclwTeK59u0883L7tqd49zAhzQe+DZX3ICL06T8J41IGtAJe+YFfEIIz4m4bAMHIT13cpNE+i/5C1uRnlic4NxlWelO89ZJTPGTNv2P5CCwLEIQEko+i8UcBymDU2Wiwyz33hp92U7lshiT4p2V/zjZYxd24Vnw==

**Sello SAT:**

RHbXkWLqdX7Uhefl/0ErVe+50I491bUCV0+VPMK88Dc7NCgp410vE8J+DVOUvilNZkP6R2gvZKRcO8zOGGw9ylqsYQ49z4zTEKvcOuOdNGXLz8c6vj54/VcUKnknrelCA1OY53jXDT C03M7Hq0+RrNNUiReTmhxcoZ2a8MIJkVGAo8C+aptIU3+Rj3HCvaXbDYQaVIVAYsG6Jtw9C9GPGaeO1r6YreD5XsaiGMDVK236Kqf2JO5Q/MdKx+eCwMMWpSt6w49bYcJB3Pg/r dZUMY33LMkFqB01kZMOL6FkSQs+5ZRLvmjANTCkCMv21H//j65vchEyp9Jt0zOlwlg==

**Cadena Original:**

||4.0|KARCO|1124076|2024-07-10T14:47:03|01|00001000000505505722|Contado|12.93|MXN|1|15.00||01|PUE|11000|AAN051220835|AUTOPISTA ARCO NORTE|601|HTS680101G47|HONORABLE TRIBUNAL SUPERIOR DE JUSTICIA|90000|603|G03|95111603|AFO01|1.000000|E48|Servicio|PEAJE-2114464708720240708054824via144215|12.9310|12.9310|02|12.9310|002|Tasa|0.160000|2.0690|12.93|002|Tasa|0.160000|2.07|2.07||

## Verificación de comprobantes fiscales digitales por internet

RFC del emisor	Nombre o razón social del emisor	RFC del receptor	Nombre o razón social del receptor
AAN051220835	AUTOPISTA ARCO NORTE	HTS680101G47	HONORABLE TRIBUNAL SUPERIOR DE JUSTICIA
Folio fiscal	Fecha de expedición	Fecha certificación SAT	PAC que certificó
8FAE7E14-3EFD-11EF-B0F1-E932C9D90351	2024-07-10T14:47:03	2024-07-10T14:47:13	EME000602QR9
Total del CFDI	Efecto del comprobante	Estado CFDI	Estatus de cancelación
\$15.00	Ingreso	Vigente	Cancelable sin aceptación

Imprimir

---

Folio: 4647087  
Fecha: 08/07/2024 05:48:24  
PLAZA DE COBRO: TEXMELUCAN  
Carril: via 1442 PABIERTO  
Cobrador: 91405563947  
CATEGORIA: LIGERO  
Velocidad: 0 Km/h  
Placa:  
Importe: 12.93 Peso  
IVA 16%: 2.07 Peso  
Total: 15.00 Peso

Forma de pago: EFECTIVO

---

## FONDO NACIONAL DE INFRAESTRUCTURA

Folio: 7666615	Serie: FNMP
No. de certificado del SAT	00001000000707310321
Fecha y hora de emisión	2024-07-11T10:39:01
Fecha y hora de certificación	2024-07-11T10:39:01
Folio fiscal	572187E2-3DA2-5657-A707-F415BC55BE22
Régimen fiscal	603 - PERSONAS MORALES CON FINES NO LUCRATIVOS

## Emisor

Razón	FONDO NACIONAL DE INFRAESTRUCTURA	RFC	FNI970829JR9
C.P.	01219		

## Receptor

RFC	HTS680101G47
Razón social	HONORABLE TRIBUNAL SUPERIOR DE JUSTICIA
Uso de CFDI	G03 - GASTOS EN GENERAL
Domicilio Fiscal	90000
Régimen Fiscal	603 - PERSONAS MORALES CON FINES NO LUCRATIVOS

ClaveProdserv	Cantidad	Unidad	Clave	Concepto/Descripción	Valor Unitario	Importe
95111602	1	PEAJE	C62	SERVICIO DE PEAJE Y CRUCE CARRETERO SAN MARCOS 2024-07-08 06:27:36	\$ 134.48	\$ 134.48

Importe total con Letra	Subtotal	\$ 134.48
Importe (en letra): CIENTO CINCUENTA Y SEIS PESOS 00/100 M. N.	Iva Traslado	\$ 21.52
	Iva Retenido	\$ 0.00
	Isr Retenido	\$ 0.00
	TOTAL	\$ 156.00



## Este documento es una representación impresa de un CFDI

Certificado del CSD:	00001000000511333472
Condiciones de pago:	-
Forma de pago:	01 - EFECTIVO
Número de cuenta:	NO IDENTIFICADO
Método de pago:	PUE - PAGO EN UNA SOLA EXHIBICIÓN
Tipo de Comprobante:	I - INGRESO
Lugar de expedición:	01219

## Sello digital del CFDI

qY5ZdxbsQNQ7bYS+54sSjvDlo+/vnl6cZn0+n+mohj8L09mkof/c75Tvieo97xzJAWy1vFxl86Y10q1St+V5GdRjYwBwdLDHb8En24TQHmK75js4bykijdhpggCXFheU4YaydSVjNwSqFUSS+f4XckmckMKTdnL KsvRwqs8LCM16FBqXJSUKz+yRdanPW650eszhvgsqQh5QTAC4h9S/txwPFTcahM89jLS6VvcyrLhU3FY0Uis182e0LYur2VCFyRepFnAkWhNN3qNbRAzmCSa6KCTVKligB4pnr0Zv21Zpo055G2BIPKu20x eqGB44pGIHJZ9QU8vX+H7GQ==

## Sello del SAT

SLcurNFud3e5jDUWlwohZLndfKCuPm4XwRSLEvbPcXNaBMvid13NZoGUSzd/FWMwjQEWo1Vd2Uifsm8p3l5kX6gOS1d26ZujdeYINNOZBxgqjQzKJIA4h91gaUurbF4oBmvybT+bbYgvRTHUsaJMUzxdR Ahlj2Kd7ulm3l8FAI94wLHz0sz277HKHVOeEIAc0xPcxY8GF3LgvV4WVRdDTDD6i4y7bL3WCS823W8MpJBngd17NiJeTreKLC4ACRL0mGvHkXRCesXAMqMvoCgu05Mqg8FYqksJLBW4tn+FkHEEBmg+ GO7hxZCDDpfz1A7f8NhmMvylIMJ+0OXg==

## Cadena original del complemento de certificación digital del SAT

||4.0|572187E2-3DA2-5657-A707-F415BC55BE22|2024-07-11T10:39:01|qY5ZdxbsQNQ7bYS+54sSjvDlo+/vnl6cZn0+n+mohj8L09mkof/c75Tvieo97xzJAWy1vFxl86Y10q1St+V5GdRjYwBwdLDHb8En24TQHmK75js4bykijdhpggCXFheU4YaydSVjNwSqFUSS+f4XckmckMKTdnL KsvRwqs8LCM16FBqXJSUKz+yRdanPW650eszhvgsqQh5QTAC4h9S/txwPFTcahM89jLS6VvcyrLhU3FY0Uis182e0LYur2VCFyRepFnAkWhNN3qNbRAzmCSa6KCTVKligB4pnr0Zv21Zpo055G2BIPKu20x|eqGB44pGIHJZ9QU8vX+H7GQ|=|00001000000707310321||

### Verificación de comprobantes fiscales digitales por internet

RFC del emisor	Nombre o razón social del emisor	RFC del receptor	Nombre o razón social del receptor
FNI970829JR9	FONDO NACIONAL DE INFRAESTRUCTURA	HTS680101G47	HONORABLE TRIBUNAL SUPERIOR DE JUSTICIA
Folio fiscal	Fecha de expedición	Fecha certificación SAT	PAC que certificó
572187E2-3DA2-5657-A707-F415BC55BE22	2024-07-11T10:39:01	2024-07-11T10:39:01	CVD110412TF6
Total del CFDI	Efecto del comprobante	Estado CFDI	Estatus de cancelación
\$156.00	Ingreso	Vigente	Cancelable sin aceptación

Imprimir

PLAZA DE COBRO:0007 SAN MARCOS  
08/07/2024 06:27:36  
FOLIO:0000436404 CARRIL:1099B  
CLASE:A1 TOTAL:\$156.00  
Facturacion:777W 6MW7 5ZOR FLZ9 H0





PROMOTORA Y ADMINISTRADORA DE CARRETERAS

BOSQUE DE CIDROS 173 3ER PISO
BOSQUES DE LAS LOMAS CP 05120
CUAJIMALPA DE MORELOS CIUDAD DE MEXICO, MEXICO

Folio Fiscal: 65B4E0D5-B607-4F75-9180-45BBC7A937F2

No. de serie del CSD del Emisor: 00001000000505304250

Fecha y hora de Emisión: 11-07-2024 07:56:27

Fecha y hora de Certificación: 11-07-2024 07:55:11

RFC: PAC8907264G0

Lugar Expedición: 05120

Tipo de CFDI: FACTURA

REGIMEN FISCAL: 601 - General de Ley Personas Morales

Serie y Folio: PAMT 200027168900

RESIDENCIA FISCAL:

Tipo: I Ingreso

No. REGISTRO IDENTIDAD

Tipo Cambio: 1

Uso CFDI: G03 Gastos en general

Moneda: MXN Peso Mexicano

RECEPTOR
RFC: HTS680101G47
NOMBRE: HONORABLE TRIBUNAL SUPERIOR DE JUSTICIA
REGIMEN: 603 - Personas Morales con Fines no Lucrativos
DOMICILIO: PLAZA DE LA CONSTITUCION 23 COLONIA: CENTRO LOCALIDAD: TLAXCALA
CP 90000, TLAXCALA ESTADO Y PAIS: TLAXCALA, MEX-Mexico

SUCURSAL
DOMICILIO: BOSQUE DE CIDROS 173 3 PISO COLONIA: BOSQUES DE LAS LOMAS CP 05120
CUAJIMALPA DE MORELOS
ESTADO: CIUDAD DE MEXICO

DATOS GENERALES DEL COMPROBANTE

Table with 2 columns: Field (Metodo de Pago, Forma de Pago, Exportación) and Value (PUE Pago en una sola exhibición, 01 Efectivo, 01 No aplica). Includes Clave Confirmación and Condiciones de Pago.

AUTOPISTA MEXICO - MARQUESA

Table with columns: Clave Producto, Clave Unidad SAT, No Identificaci, Unidad, Obj Imp, Descripción, Cantidad, Precio Unitario, Descuento, Impuestos (Tipo, Monto), Importe.

Summary table with rows: Subtotal: \$ 90.52, Descuento: \$ 0.00, Total Impuestos Traslados: \$ 14.48, Total Impuestos Retenidos: \$ 0.00, Total CFDI: \$ 105.00.



Fecha de Autorización SAT
2024-07-11T07:55:11

Número de Certificado Emisor
00001000000505304250

No. de serie del CSD del SAT:
00001000000509846663

Sello digital: Es/+Dz9rf5qASkVoVRLyM3lobgWaERY5Y0GaiyDca/sorUvCDWEhC7In8iAcy36Akh/6LRkQJw1eS2cQ9y9gDPGL0Cj7qjFg/bqNmZBsdOojgw6XWcnCKaM9JDapnCVpfjyFjXxE7+XTd+DXRI5EnNhFpQI0CDVY8Zlqo+BjJwTQa7G29RU1++ZL3wMEpYBbQzXJR3mRwF25MZJHuW2ngcGdWBdCrT4D19CGtytovE/NUzEjwz36BFsZ9GmfU+LWlgSvBuV9T1J6ZSSRAfIMw+QNfIV5WlmU3muxDCz2t/UfFRqBKO8IG1lyWTrKCFM0Thq+dnjaGunUbnw==

Sello SAT: LTrpgmuU/yku0EhNcHfXfdyBd8trByXAeoBql6JqnRDOJoO4SyLidEKIXiCwtBvIXJymCdTfCRE28MCxzHNExwuQyfbmAVKDsX6LQ+4McjN62ClrBuSe6lGX4WVzRKmcXtllNupL0mM8z7mlMe/J9OJVKNdZvdkmosZwClrgkW1pQaHuRUbABOyIbGFKXvJxFyVSwDvrPXIAyFG7RLCOC6FgX+MxDdQV4enSAHYNVx0+BffHc0BfaZQJL61u13TYCGRPMqxl2GcW3fTqzot0h1G1Mycwv1shD+EHM2X/YjNCJymYa85gs6w88Kd2IAU13xBXetWzMUGA==

Cadena
original SAT: ||1.1|65b4e0d5-b607-4f75-9180-45bbc7a937f2|2024-07-11T07:55:11||LSO1306189R5|Es/+Dz9rf5qASkVoVRLyM3lobgWaERY5Y0GaiyDca/sorUvCDWEhC7In8iAcy36Akh/6LRkQJw1eS2cQ9y9gDPGL0Cj7qjFg/bqNmZBsdOojgw6XWcnCKaM9JDapnCVpfjyFjXxE7+XTd+DXRI5EnNhFpQI0CDVY8Zlqo+BjJwTQa7G29RU1++ZL3wMEpYBbQzXJR3mRwF25MZJHuW2ngcGdWBdCrT4D19CGtytovE/NUzEjwz36BFsZ9GmfU+LWlgSvBuV9T1J6ZSSRAfIMw+QNfIV5WlmU3muxDCz2t/UfFRqBKO8IG1lyWTrKCFM0Thq+dnjaGunUbnw==|0001000000509846663||

Leyenda SAT: 01000000509846663||

Este documento es una representación impresa de un CFDI 4.0

## Verificación de comprobantes fiscales digitales por internet

RFC del emisor	Nombre o razón social del emisor	RFC del receptor	Nombre o razón social del receptor
PAC8907264G0	PROMOTORA Y ADMINISTRADORA DE CARRETERAS	HTS680101G47	HONORABLE TRIBUNAL SUPERIOR DE JUSTICIA
Folio fiscal	Fecha de expedición	Fecha certificación SAT	PAC que certificó
65B4E0D5-B607-4F75-9180-45BBC7A937F2	2024-07-11T07:56:27	2024-07-11T07:55:11	LSO1306189R5
Total del CFDI	Efecto del comprobante	Estado CFDI	Estatus de cancelación
\$105.00	Ingreso	Vigente	Cancelable sin aceptación

Imprimir



Cua.  
GRAC

PAGO HECHO EN EFECTIVO EN UNA SOLA EXIBICION AL  
MOMENTO DE LA EXPEDICION DE ESTE COMPROBANTE

Fecha: 08/07/2024      Hora: 09:25:53  
Número ID: 548540      Máquina: C37  
Caseta:                      Clase: AUTO  
Consecutivo: 1237235444  
Efactura: 03C-EARF-JRN2-UM5D-6RSU-GBPP-410  
Tarifa:                      \$ 105.00  
IVA:                         \$ 0.00  
Total:                        \$ 105.00

Cualquier queja o sugerencia 5813-4397, 58131688  
GRACIAS POR SU PREFERENCIA, FELIZ VIAJE



PROMOTORA Y ADMINISTRADORA DE CARRETERAS

BOSQUE DE CIDROS 173 3ER PISO
BOSQUES DE LAS LOMAS CP 05120
CUAJIMALPA DE MORELOS CIUDAD DE MEXICO, MEXICO

Folio Fiscal: 8DC87F24-A994-4431-ACE3-50CD28149BA0

No. de serie del CSD del Emisor: 00001000000505304250

Fecha y hora de Emisión: 11-07-2024 08:06:50

Fecha y hora de Certificación: 11-07-2024 08:05:35

RFC: PAC8907264G0 Lugar Expedición: 05120

Tipo de CFDI: FACTURA

REGIMEN FISCAL: 601 - General de Ley Personas Morales

Serie y Folio: PAMLV 200027168947

RESIDENCIA FISCAL:

Tipo I Ingreso

No. REGISTRO IDENTIDAD

Tipo Cambio: 1

Uso CFDI: G03 Gastos en general

Moneda: MXN Peso Mexicano

Table with 2 columns: RECEPTOR and SUCURSAL. RECEPTOR includes RFC, NOMBRE, REGIMEN, DOMICILIO, and CP. SUCURSAL includes DOMICILIO, COLONIA, and ESTADO.

DATOS GENERALES DEL COMPROBANTE

Table with 2 columns: Metodo de Pago, Forma de Pago, Exportación, and Clave Confirmación, Condiciones de Pago.

AUTOPISTA MARQUESA - LERMA DE VILLADA

Table with columns: Clave Producto, Clave Unidad SAT, No Identificaci, Unidad, Obj Imp, Descripción, Cantidad, Precio Unitario, Descuento, IMPUESTOS (Tipo, Monto), and Importe.

Summary table with columns: Importe con letra, Subtotal, Descuento, Total Impuestos Traslados, Total Impuestos Retenidos, Total CFDI, and Importe.



Fecha de Autorización SAT

2024-07-11T08:05:35

Número de Certificado Emisor

00001000000505304250

No. de serie del CSD del SAT:

00001000000509846663

Sello digital: mX2Cy5UOk3zd0WtNhm5TDKLF0xmMDn94nFhevVz+S93DwMm27+K/sqAHCwS/mZHv4JtBD0ocZiXo/R3L3dEAd5abu...

Sello SAT: YDcnHCJYID8Dosujf475hOniVVBtOeL0OLxu0qBw2+IC4nPEOBja2+FvNns9qsqsxIMHxu0ch/etWs5eoT9RS4QUxx5T07uuUcKh3MbmC15KKRH+ztCdyzmAP...

Cadena ||1.1|8dc87f24-a994-4431-ace3-50cd28149ba0|2024-07-

original SAT: 11T08:05:35|LSO1306189R5|mx2Cy5UOk3zd0WtNhm5TDKLF0xmMDn94nFhevVz+S93DwMm27+K/sqAHCwS/mZHv4JtBD0ocZiXo/R3L3dEAd5abu2quO4Zgm...

Leyenda SAT: 2IQ=|00001000000509846663|

Este documento es una representación impresa de un CFDI 4.0

## Verificación de comprobantes fiscales digitales por internet

RFC del emisor	Nombre o razón social del emisor	RFC del receptor	Nombre o razón social del receptor
PAC8907264G0	PROMOTORA Y ADMINISTRADORA DE CARRETERAS	HTS680101G47	HONORABLE TRIBUNAL SUPERIOR DE JUSTICIA
Folio fiscal	Fecha de expedición	Fecha certificación SAT	PAC que certificó
8DC87F24-A994-4431-ACE3-50CD28149BA0	2024-07-11T08:06:50	2024-07-11T08:05:35	LSO1306189R5
Total del CFDI	Efecto del comprobante	Estado CFDI	Estatus de cancelación
\$68.00	Ingreso	Vigente	Cancelable sin aceptación

Imprimir

PAGO HECHO EN EFECTIVO EN UNA SOLA EXHIBICION AL  
MOMENTO DE LA EXPEDICION DE ESTE COMPROBANTE

## MARQUESA-LER

Fecha: 08/07/2024 Hora: 09:35:47  
Número ID: 000040 Carril: 2310  
Casetta: T2 Clase: AUTO  
Consecutivo: 02612000  
Efectura: XBXQ-DHWZ--PNQH-G6DW

Tarifa: \$ 68.00  
IVA: \$ 0.00  
Total: \$ 68.00

Cualquier queja o sugerencia al Tel. 01558131668

GRACIAS POR SU PREFERENCIA, ¡FELIZ VIAJE!



PROMOTORA Y ADMINISTRADORA DE CARRETERAS

BOSQUE DE CIDROS 173 3ER PISO
BOSQUES DE LAS LOMAS CP 05120
CUAJIMALPA DE MORELOS CIUDAD DE MEXICO, MEXICO

Folio Fiscal: 311F71AC-63BE-46B7-8CE8-09DB72627426

No. de serie del CSD del Emisor: 00001000000505304250

Fecha y hora de Emisión: 11-07-2024 08:16:45

Fecha y hora de Certificación: 11-07-2024 08:15:30

RFC: PAC8907264G0 Lugar Expedición: 05120

Tipo de CFDI: FACTURA

REGIMEN FISCAL: 601 - General de Ley Personas Morales

Serie y Folio: PAMLV 200027168984

RESIDENCIA FISCAL:

Tipo Ingreso

No. REGISTRO IDENTIDAD

Tipo Cambio: 1

Uso CFDI: G03 Gastos en general

Moneda: MXN Peso Mexicano

Table with 2 columns: RECEPTOR and SUCURSAL. Includes RFC, Nombre, Regimen, Domicilio, and CP for both.

DATOS GENERALES DEL COMPROBANTE

Table with 2 columns: Metodo de Pago, Forma de Pago, Exportación and Clave Confirmación, Condiciones de Pago.

AUTOPISTA MARQUESA - LERMA DE VILLADA

Table with columns: Clave Producto, Clave Unidad SAT, No Identificaci, Unidad, Obj Imp, Descripción, Cantidad, Precio Unitario, Descuento, IMPUESTOS (Tipo, Monto), Importe.

Summary table with rows: Importe con letra, Subtotal, Descuento, Total Impuestos Traslados, Total Impuestos Retenidos, Total CFDI.



Fecha de Autorización SAT
2024-07-11T08:15:30

Número de Certificado Emisor
00001000000505304250

No. de serie del CSD del SAT:
00001000000509846663

Sello digital: apiLVolBkTkgbBnYq3dgcVtKpz3q0JsuUI78oF0cQov/PqT7j5YfxRfe2IEN7I5UE39AN03oqlm2cfPC0Fi5pPC2sDI/8KEPu4uoiwXZYMPKpla4mNQIAtdSfVERGaWaHqG0UdD9SUFq4jEAopY2r5A4yBqJzQtlRlmyWRuH62BUHjJlgKpX3DSQSO7rQ/7fh2VaHZy4zRX9/yEBetgWVFCIKhLJWYuwAQIC6K6iCrcnvrQbWY5hS47ypcwUZpUqUZOfuocqj/Vw0trEbfds/x/LTtdJKS4Wx1/GJLLa279O7Oe2VDnG3vdn4CjlgWz+BvkcRlc77GCNKNMKQ==

Sello SAT: QCBxRfbSO8bQpHVGrWl9JuyylwaMv14eX23cTqJpb6Gs82rVqQEs3q+GTbRAC4qIncOgsiW7L53oVUMPj9geBWLQrvkDhplhauNDtjXaGclMnB5paWVLTsE7T3kzQEmh1iVRAfqrnTLX/whY6AwcplvrvjwFluxKQ3e7AjlISpQ4b4yGTbR87115kwtwd7Z1lbw7hwOsqOK2pvrT6kcfPo3hwAFFiFid1bQ0/TiEdJARQ1/I0iIRbdZ6869E3NIBPN6VRc76w5q75LUgZ8gyM/nPRE5UJGpD/Cm/J2AwOdpGcaKmpVAuR0slwASgHPJac2ti1IRI5UdyJqGhCtHBA==

Cadena ||1.1|311f71ac-63be-46b7-8ce8-09db72627426|2024-07-

original SAT: 11T08:15:30|LSO1306189R5|apiLVolBkTkgbBnYq3dgcVtKpz3q0JsuUI78oF0cQov/PqT7j5YfxRfe2IEN7I5UE39AN03oqlm2cfPC0Fi5pPC2sDI/8KEPu4uoiwXZYMPKpla4mNQIAtdSfVERGaWaHqG0UdD9SUFq4jEAopY2r5A4yBqJzQtlRlmyWRuH62BUHjJlgKpX3DSQSO7rQ/7fh2VaHZy4zRX9/yEBetgWVFCIKhLJWYuwAQIC6K6iCrcnvrQbWY5hS47ypcwUZpUqUZOfuocqj/Vw0trEbfds/x/LTtdJKS4Wx1/GJLLa279O7Oe2VDnG3vdn4CjlgWz+BvkcRlc77GCNKNMKQ==|00001000000509846663||

Leyenda SAT: 09846663||

Este documento es una representación impresa de un CFDI 4.0

### Verificación de comprobantes fiscales digitales por internet

RFC del emisor	Nombre o razón social del emisor	RFC del receptor	Nombre o razón social del receptor
PAC8907264G0	PROMOTORA Y ADMINISTRADORA DE CARRETERAS	HTS680101G47	HONORABLE TRIBUNAL SUPERIOR DE JUSTICIA
Folio fiscal	Fecha de expedición	Fecha certificación SAT	PAC que certificó
311F71AC-63BE-46B7-8CE8-09DB72627426	2024-07-11T08:16:45	2024-07-11T08:15:30	LSO1306189R5
Total del CFDI	Efecto del comprobante	Estado CFDI	Estatus de cancelación
\$68.00	Ingreso	Vigente	Cancelable sin aceptación

Imprimir

PAGO HECHO EN EFECTIVO EN UNA SOLA EXHIBICIÓN AL  
MOMENTO DE LA EXPEDICIÓN DE ESTE COMPROBANTE

## MARQUESA-LERMA

Fecha: 08/07/2024 Hora: 12:11:44  
Número ID: 000020 Carril: 2112  
Caseta: T2 Clase: AUTO  
Consecutivo: 02552326  
Factura: Y6TK-OJHC-EPA9-SW1A

Tarifa: \$ 68.00  
IVA: \$ 0.00  
Total: \$ 68.00

Cualquier queja o sugerencia al Tel. 01556131688  
GRACIAS POR SU PREFERENCIA, ¡FELIZ VIAJE!



PROMOTORA Y ADMINISTRADORA DE CARRETERAS

BOSQUE DE CIDROS 173 3ER PISO
BOSQUES DE LAS LOMAS CP 05120
CUAJIMALPA DE MORELOS CIUDAD DE MEXICO, MEXICO

Folio Fiscal: BEB64B3D-BFEF-47C2-950E-AAF8D7EE74F0

No. de serie del CSD del Emisor: 00001000000505304250

Fecha y hora de Emisión: 11-07-2024 08:25:04

Fecha y hora de Certificación: 11-07-2024 08:23:49

RFC:PAC8907264G0

Lugar Expedición: 05120

REGIMEN FISCAL: 601 - General de Ley Personas Morales

RESIDENCIA FISCAL:

No. REGISTRO IDENTIDAD

Uso CFDI : G03 Gastos en general

Tipo de CFDI: FACTURA

Serie y Folio: PAMT 200027169026

Tipo Ingreso

Tipo Cambio: 1

Moneda: MXN Peso Mexicano

RECEPTOR

RFC: HTS680101G47
NOMBRE: HONORABLE TRIBUNAL SUPERIOR DE JUSTICIA
REGIMEN: 603 - Personas Morales con Fines no Lucrativos
DOMICILIO: PLAZA DE LA CONSTITUCION 23 COLONIA: CENTRO LOCALIDAD: TLAXCALA
CP 90000, TLAXCALAESTADO Y PAIS: TLAXCALA, MEX-Mexico

SUCURSAL

DOMICILIO: BOSQUE DE CIDROS 173 3 PISO COLONIA: BOSQUES DE LAS LOMAS CP 05120
CUAJIMALPA DE MORELOS
ESTADO: CIUDAD DE MEXICO

DATOS GENERALES DEL COMPROBANTE

Table with 2 columns: Field (Metodo de Pago, Forma de Pago, Exportación) and Value (PUE Pago en una sola exhibición, 01 Efectivo, 01 No aplica). Includes Clave Confirmación and Condiciones de Pago fields.

AUTOPISTA MEXICO - MARQUESA

Table with columns: Clave Producto, Clave Unidad SAT, No Identificaci, Unidad, Obj Imp, Descripción, Cantidad, Precio Unitario, Descuento, Impuestos (Tipo, Monto), Importe.

Importe con letra

(CIENTO CINCO 00/100)

Subtotal: \$ 90.52

Descuento: \$ 0.00

Total Impuestos Traslados: \$ 14.48

Total Impuestos Retenidos: \$ 0.00

Total CFDI: \$ 105.00



Fecha de Autorización SAT

2024-07-11T08:23:49

Número de Certificado Emisor

00001000000505304250

No. de serie del CSD del SAT:

00001000000509846663

Sello digital: xa/my2+D4tFuxRcIQGFJm4+TuVvSQvTPwDsUUHpc39Lc2VGN6jKrFHWNMQuFuMWMGI3M7PemTun2unjifFo3F5uKrc84w9Y874fg+LyfxczhomcC4La0aygjoT5v9Ee0orUloUBbL2rUeGmeAMndlCzMbHcAMu1D4d0P85TYtg/f6/Et72xfR2pJXk7qEAqIEHlJjvGMdjXU7aUGgqmL4hdl5zzDUwATU1kXnx+XNlep87ggBje6+CgiyL23IJGcbjOgfPVA5jSuC8mDJN3opF9dySmVo48+KU3q3wZuNcTng4ArmqlLHFHrA02qag+sNst0/BUT03S8KRmrg==

Sello SAT: jbOHGI7MkIV0Yzrwp/DRo5aKLGcRMk9Cb4Oi3N7X7Zk8ctcKFTDvXGYXkOZNF/7w7k9/LcJLlSYIkZ8eXsVbsBYVv1zwlva7+PIHG3TbPX5kT78QbeRUj5NNLRlpHJl8qkLpSqVNPfSIPU3HC/Oylk2zPEQ2IAE119M9K4cdTKoCrFdx3ZukU0eWSX6qcHTTsixrD79hvz/BZ2k/Pz2O3O9DGNFyqhKCRt3QvHj9KzeO03SQKpxqEmr3lqJAvSdK5FdzHKMr+kNIIUz75mHTCDUZyGfycea4Y98VNHJh1Q/w7XfEw/OYlFW6fuWoc61coVYz6ZVqpKeigQF5cQ==

Cadena ||1.1|beb64b3d-bfef-47c2-950e-aaf8d7ee74f0|2024-07-

original SAT: 11T08:23:49|LSO1306189R5j|xa/my2+D4tFuxRcIQGFJm4+TuVvSQvTPwDsUUHpc39Lc2VGN6jKrFHWNMQuFuMWMGI3M7PemTun2unjifFo3F5uKrc84w9Y874fg+LyfxczhomcC4La0aygjoT5v9Ee0orUloUBbL2rUeGmeAMndlCzMbHcAMu1D4d0P85TYtg/f6/Et72xfR2pJXk7qEAqIEHlJjvGMdjXU7aUGgqmL4hdl5zzDUwATU1kXnx+XNlep87ggBje6+CgiyL23IJGcbjOgfPVA5jSuC8mDJN3opF9dySmVo48+KU3q3wZuNcTng4ArmqlLHFHrA02qag+sNst0/BUT03S8KRmrg==|000010000

Leyenda SAT: 00509846663||

Este documento es una representación impresa de un CFDI 4.0



### Verificación de comprobantes fiscales digitales por internet

RFC del emisor	Nombre o razón social del emisor	RFC del receptor	Nombre o razón social del receptor
PAC8907264G0	PROMOTORA Y ADMINISTRADORA DE CARRETERAS	HTS680101G47	HONORABLE TRIBUNAL SUPERIOR DE JUSTICIA
Folio fiscal	Fecha de expedición	Fecha certificación SAT	PAC que certificó
BEB64B3D-BFEF-47C2-950E-AAF8D7EE74F0	2024-07-11T08:25:04	2024-07-11T08:23:49	LSO1306189R5
Total del CFDI	Efecto del comprobante	Estado CFDI	Estatus de cancelación
\$105.00	Ingreso	Vigente	Cancelable sin aceptación

Imprimir

PAGO HECHO EN EFECTIVO EN UNA SOLA EXIBICION AL  
MOMENTO DE LA EXPEDICION DE ESTE COMPROBANTE

Fecha: 08/07/2024      Hora: 12:24:06  
Número ID: 558903      Máquina: C12  
Caseta:                      Clase: AUTO  
Consecutivo: 1112279300  
Efactura: KOM-3FNC-PN9B-EJPB-LEUF-6F7J-DIS  
Tarifa:                      \$ 105.00  
IVA:                         \$ 0.00  
Total:                        \$ 105.00

Cualquier queja o sugerencia 5813-4397 , 58131688  
GRACIAS POR SU PREFERENCIA, FELIZ VIAJE

## FONDO NACIONAL DE INFRAESTRUCTURA

Folio: 7666595	Serie: FNMP
No. de certificado del SAT	00001000000707310321
Fecha y hora de emisión	2024-07-11T10:35:00
Fecha y hora de certificación	2024-07-11T10:35:00
Folio fiscal	41DC8738-6873-5011-BC42-8B7E77C387A5
Régimen fiscal	603 - PERSONAS MORALES CON FINES NO LUCRATIVOS

## Emisor

Razón	FONDO NACIONAL DE INFRAESTRUCTURA	RFC	FNI970829JR9
C.P.	01219		

## Receptor

RFC	HTS680101G47
Razón social	HONORABLE TRIBUNAL SUPERIOR DE JUSTICIA
Uso de CFDI	G03 - GASTOS EN GENERAL
Domicilio Fiscal	90000
Régimen Fiscal	603 - PERSONAS MORALES CON FINES NO LUCRATIVOS

ClaveProdServ	Cantidad	Unidad	Clave	Concepto/Descripción	Valor Unitario	Importe
95111602	1	PEAJE	C62	SERVICIO DE PEAJE Y CRUCE CARRETERO SAN MARCOS 2024-07-07 13:40:41	\$ 134.48	\$ 134.48

Importe total con Letra

Importe (en letra): CIENTO CINCUENTA Y SEIS PESOS 00/100 M. N.

Subtotal	\$ 134.48
Iva Traslado	\$ 21.52
Iva Retenido	\$ 0.00
Isr Retenido	\$ 0.00
<b>TOTAL</b>	<b>\$ 156.00</b>



## Este documento es una representación impresa de un CFDI

Certificado del CSD:	00001000000511333472
Condiciones de pago:	-
Forma de pago:	01 - EFECTIVO
Número de cuenta:	NO IDENTIFICADO
Método de pago:	PUE - PAGO EN UNA SOLA EXHIBICIÓN
Tipo de Comprobante:	I - INGRESO
Lugar de expedición:	01219

## Sello digital del CFDI

np+reJkTDW/vcaCpr3m6EofpWAIPJNfqvllNxfdwq64TgO4U1IAjkOep50ZEhmXaGB3i7CdFHfw1vEh86X/RPa097BKHOZw7bS+UWW4pSZM1ADfows23oFsaR8fEhsviiCepj/0L0rUqmMM4ScGkX+bAqX2Epb41CsMK5bSg9jaVm3vOczQIB1QVfET4EFzqJFn8/evhntOSkwW36L3rCk7s2lYjXgej+iAaYxt62D/wUjzyuaF2HCngtU/31BhM/Tmg14FQhfftXOIIvhq2bicaNzGZRZGhoZuOcWnNt/abg43UEVMc2WuhdxfqZmB6xNPsN1svCCvWBkLZsgAw==

## Sello del SAT

yaXS5iKQ9GP716/v1bFFEIAgcz9Vv8dXHTFqPvPvU2SM8ld0u2eyJjmrSxOAvN17kqJDLH5iUR2T65sXayib4SnQO/Olji7SA2K1B1AT2sLcu4qjdWw+RQ7yHJPLf5WJyclo6qEKO0vEUIw/B0a7HmQ71D27XBLENpfnfSD+OH3zcOYrtE31iwmEiYFFIB2zntUYkZCLhAoPFIguWnegFaFAF+UZWC3Sf8YtqDBApK7uw3uSgJ2EE9ZGSQDj+FBCQnpyAbsi9a0upaRfNPNFk8qMrl/1AYndGTXXZdqmZMzq4wbH0dGEDNfRik/5ZE2rxnDwI/CusMJHw2Q==

## Cadena original del complemento de certificación digital del SAT

||4.0|41DC8738-6873-5011-BC42-8B7E77C387A5|2024-07-11T10:35:00|np+reJkTDW/vcaCpr3m6EofpWAIPJNfqvllNxfdwq64TgO4U1IAjkOep50ZEhmXaGB3i7CdFHfw1vEh86X/RPa097BKHOZw7bS+UWW4pSZM1ADfows23oFsaR8fEhsviiCepj/0L0rUqmMM4ScGkX+bAqX2Epb41CsMK5bSg9jaVm3vOczQIB1QVfET4EFzqJFn8/evhntOSkwW36L3rCk7s2lYjXgej+iAaYxt62D/wUjzyuaF2HCngtU/31BhM/Tmg14FQhfftXOIIvhq2bicaNzGZRZGhoZuOcWnNt/abg43UEVMc2WuhdxfqZmB6xNPsN1svCCvWBkLZsgAw=||00001000000707310321||

### Verificación de comprobantes fiscales digitales por internet

RFC del emisor	Nombre o razón social del emisor	RFC del receptor	Nombre o razón social del receptor
FNI970829JR9	FONDO NACIONAL DE INFRAESTRUCTURA	HTS680101G47	HONORABLE TRIBUNAL SUPERIOR DE JUSTICIA
Folio fiscal	Fecha de expedición	Fecha certificación SAT	PAC que certificó
41DC8738-6873-5011-BC42-8B7E77C387A5	2024-07-11T10:35:00	2024-07-11T10:35:00	CVD110412TF6
Total del CFDI	Efecto del comprobante	Estado CFDI	Estatus de cancelación
\$156.00	Ingreso	Vigente	Cancelable sin aceptación

Imprimir

PLAZA DE COBRO:0007 SAN MARCOS  
08/07/2024 13:40:41  
FOLIO:0000779352 CARRIL:1109A  
CLASE:A1 TOTAL:\$156.00  
Facturacion:RF08 I7E6 E7ZZ 7MZ1 HK



**AUTOPISTA ARCO NORTE**

PASEO DE LAS PALMAS NO. 781 INT. PISO 1 COL. LOMAS DE CHAPULTEPEC III SECC, CP. 11000, CIUDAD DE MEXICO, MEXICO

601 - 601 | GENERAL DE LEY PERSONAS MORALES

Tipo Comprobante I - INGRESO RFC: AAN051220835



Num. Certificado Emisor: 00001000000505505722 Folio Fiscal: 6AB81A00-3F92-11EF-8647-F36D7D568D24  
 Lugar de Expedición: CP 11000, CIUDAD DE MEXICO, CIUDAD DE MEXICO Factura: KARCO1124897  
 Fecha y Hora Expedición: 11/07/2024 08:32:43 a. m. Tipo Relacion  
 Moneda MXN - PESOS Exportación: 01 UID Relacionado

RFC: HTS680101G47 Cliente: 690006 Regimen Fiscal : 603 - 603 | PERSONAS MORALES CON FINES NO LUCRATIVOS  
 HONORABLE TRIBUNAL SUPERIOR DE JUSTICIA  
 C.P. 90000 Uso CFDI: G03 - GASTOS EN GENERAL.

Observaciones: Orden de Compra: KIOSCO WEB

Cant.	Unidad	Artículo	Descripción - SAT	Obj Imp	Importe
1	E48 - SERVICIO	AFO01 - 95111603	PEAJE PEAJE - CARRETERA O AUTOPISTA O AUTOPISTA DE PEAJE INTERESTATAL TEXMELUCAN   FOLIO: 4425606   CRUCE: 08-07-2024 14:22:56.000   CARRIL: via 1443 2114442560620240708142256via144315	02	\$12.93

importe en Letra: **QUINCE PESOS 00/100 M.N.** Sub Total: \$12.93  
 Descuento: IVA \$2.07  
 Importe Total: \$15.00

Condición de Pago: Contado Factor: Tasa Tasa Impuesto: 0.16  
 Metodo Pago: PUE - PAGO EN UNA SOLA EXHIBICIÓN Forma Pago: 01 - EFECTIVO

LA FIRMA DEL CLIENTE O DE CUALQUIERA DE SUS EMPLEADOS O MIEMBROS DE SU PERSONAL EN LA PARTE INFERIOR O EN CUALQUIER PARTE DE ESTA FACTURA Y/O LA RECEPCION, USO, GOCE O TRANSMISION EN CUALQUIER FORMA O BAJO CUALQUIER TITULO LEGAL QUE REALICE DE LOS BIENES AMPARADOS POR ESTA FACTURA IMPLICAN SU ACEPTACION Y SUSCRIPCION DE ESTE DOCUMENTO Y OBLIGAN INCONDICIONALMENTE EN SUS TERMINOS.

RFC Proveedor Certificación: EME000602QR9 Fecha y Hora de Certificación: 2024-07-11T08:32:40 No. Certificado SAT: 00001000000700047508



**Sello Digital CFDI:**

hhVh+HvtVpIT4sPsknfrntRITeyomGUB5imgFCqr13x4x0I246r91W0bcdx5dlHW+9+cJLZUMF/4jXyMeBfrf07N1YsnlBVd2ChO8vv6ZeDzur9a8DN/17lwEzWTs+wCX1+1joJmC4r+fEwF  
 dAQvXK91Y8U36pNcr9wvllIPYPMQG6GZuVifQ2/YV2XWzWcolZfdusZAI/WwkqTX4Z3POxpSU+P3NyJlVhZntWRgplpAxrTRepLFN8tUsByW6Ajnd86DUgFArb78FRy+k5WMMVBd  
 B7XBBWRRLrdAw+CT66oRh43KZpw2Kc69xMD9Jyf0hNxUmKTO/bwZx69ezDTywuw==

**Sello SAT:**

J2mD4Wchuj7V6q7JQUrqm3WoEkWrNmRIUJPEGfS4ggo8qYbH+MlaMw6YD7NJ0NOy4ftqqDq0aC9OIKS05llhy5qMNIaE255J8HjSZU+FTmll7PLSxYN9mdOsefapCErEyQsP+R87  
 Vle6/dkzoySrlFWr2jgl7dislaGxoNDXAYwSI4z35rvbMG6lhAorPWvuOJyFP18r5Ea7psh2i6m/Z43r1WUoJ8EsBqW8HYKJS47aQ8lpOhGm3EXxZ8RzEa20mEpTrDrwKI7NozX/UKM  
 YmEAbze1guj1kwF2SDUmhVyl0EYVW3LdyEK0i8IV5ROPHvKk82jYZJfK8Jvti0UQ==

**Cadena Original:**

||4.0|KARCO|1124897|2024-07-11T08:32:40|00001000000505505722|Contado|12.93|MXN|1|15.00||01|PUE|11000|AAN051220835|AUTOPISTA ARCO NORTE|601|HTS680101G47|HONORABLE TRIBUNAL SUPERIOR DE JUSTICIA|90000|603|G03|95111603|AFO01|1.000000|E48|Servicio|PEAJE-2114442560620240708142256via144315|12.9310|12.9310|02|12.9310|002|Tasa|0.160000|2.0690|12.93|002|Tasa|0.160000|2.07|2.07||

### Verificación de comprobantes fiscales digitales por internet

RFC del emisor	Nombre o razón social del emisor	RFC del receptor	Nombre o razón social del receptor
AAN051220835	AUTOPISTA ARCO NORTE	HTS680101G47	HONORABLE TRIBUNAL SUPERIOR DE JUSTICIA
Folio fiscal	Fecha de expedición	Fecha certificación SAT	PAC que certificó
6AB81A00-3F92-11EF-8647-F36D7D568D24	2024-07-11T08:32:36	2024-07-11T08:32:40	EME000602QR9
Total del CFDI	Efecto del comprobante	Estado CFDI	Estatus de cancelación
\$15.00	Ingreso	Vigente	Cancelable sin aceptación

Imprimir

Folio: 4425606  
Fecha: 08/07/2024 14:22:56  
PLAZA DE COBRO: TEXMELUCAN  
Carril: via 1443 PABIERTO  
Cobrador: 91301561480  
CATEGORIA: LIGERO  
Velocidad: 0 Km/h

Placa:  
Importe: 12.93 Peso  
IVA 16%: 2.07 Peso  
Total: 15.00 Peso

Forma de pago: EFECTIVO





AUTOVIAS SAN MARTIN TEXMELUCAN

BOSQUES DE CIDROS 173 PISO 3
BOSQUES DE LAS LOMAS Mexico CP 05120
CUAJIMALPA DE MORELOS CIUDAD DE MEXICO, MEXICO

Folio Fiscal: 6BB8FA6E-FE44-4AD3-8842-B759FF3A0FA3

No. de serie del CSD del Emisor: 00001000000516247906

Fecha y hora de Emisión: 11-07-2024 08:39:06

Fecha y hora de Certificación: 11-07-2024 08:37:51

RFC:ASM180918KT6 Lugar Expedición: 05120

REGIMEN FISCAL: 601 - General de Ley Personas Morales

RESIDENCIA FISCAL:

No. REGISTRO IDENTIDAD

Uso CFDI: G03 Gastos en general

Tipo de CFDI: FACTURA

Serie y Folio: PSMTTF 200027169132

Tipo Ingreso

Tipo Cambio: 1

Moneda: MXN Peso Mexicano

Table with 2 columns: RECEPTOR (RFC: HTS680101G47, NOMBRE: HONORABLE TRIBUNAL SUPERIOR DE JUSTICIA, etc.) and SUCURSAL (DOMICILIO: BOSQUE DE CIDROS 173 3 PISO COLONIA: BOSQUES DE LAS LOMAS CP 05120, etc.)

DATOS GENERALES DEL COMPROBANTE

Table with 2 columns: Metodo de Pago (PUE Pago en una sola exhibición), Forma de Pago (01 Efectivo), Exportación (01 No aplica) and Clave Confirmación, Condiciones de Pago.

AUTOPISTA SAN MARTIN TEXMELUCAN - TLAXCALA

Table with columns: Clave Producto, Clave Unidad SAT, No Identificaci, Unidad, Obj Imp, Descripción, Cantidad, Precio Unitario, Descuento, IMPUESTOS (Tipo, Monto), Importe.

Summary table showing Subtotal: \$ 78.45, Descuento: \$ 0.00, Total Impuestos Traslados: \$ 12.55, Total Impuestos Retenidos: \$ 0.00, Total CFDI: \$ 91.00.



Fecha de Autorización SAT 2024-07-11T08:37:51

Número de Certificado Emisor 00001000000516247906

No. de serie del CSD del SAT: 00001000000509846663

Sello digital: Y1s6GqP90EZbp1LTqy5ogJxE89+p120PUsiJlc4HwHg2cgE89ogX35ctifDiDy/9S0lsuIEBsUI1cx/BgCNKYavFLZXeTxxTi8VqBbpp9Vhd32nq8VwNVPxP/hlyxaDlrv96oxa/kr10uMCZjSaEngH0hLoy7/ndzxSLqaluJQ90zoRDUxOMRbNUHsvrpyB3c4KvYLGvTOwqKIQ6T6Tz24Hdce/sVpRir3dMhg2NgPvClyh+evpoYJqHBbpYfiB/sknz1zuTXfrtMwuV6sc1XgqyyppsdPRAKISbkS5U0N3nnfLi+ofewWgxF2SITIZOiiMhKhn/9pJSnA+/Dg==

Sello SAT: pbJ4fyD0dFNbkd+uWPNWNqjrhV/d5CUIND6zui0PmNgCgbB97YcNfzRz0kHIHr/bb43YScEvZ92BQL9rP5DT5nnW8xjCZ6uaLSOJT6e2a/ZVPCnKfaWeTHhanMkd60IBXNsp3P/D6blOvcfJGzaYuBmTXVRDOP3TzLSCkFId6alEPXChGe8YH+qf/rzgtpx3dT3bkzkdzeKq0XqRdkKqprbNynBBT+eEt9IW58xt+uXX4dZr4NHshFoT/T7MGqil39XY8YaExl+lbMBO+M5GYK4Hc8nfiYsowQlqx8trCTfHSvCl+EQZt67Q6phuPdGHyXE5KPAFIYifZ4Q7A==

Cadena ||1.1|6bb8fa6e-fe44-4ad3-8842-b759ff3a0fa3|2024-07-

original SAT: 11T08:37:51|LSO1306189R5|Y1s6GqP90EZbp1LTqy5ogJxE89+p120PUsiJlc4HwHg2cgE89ogX35ctifDiDy/9S0lsuIEBsUI1cx/BgCNKYavFLZXeTxxTi8VqBbpp9Vhd32nq8VwNVPxP/hlyxaDlrv96oxa/kr10uMCZjSaEngH0hLoy7/ndzxSLqaluJQ90zoRDUxOMRbNUHsvrpyB3c4KvYLGvTOwqKIQ6T6Tz24Hdce/sVpRir3dMhg2NgPvClyh+evpoYJqHBbpYfiB/sknz1zuTXfrtMwuV6sc1XgqyyppsdPRAKISbkS5U0N3nnfLi+ofewWgxF2SITIZOiiMhKhn/9pJSnA+/Dg==|00001000000509846663||

Leyenda SAT:

Este documento es una representación impresa de un CFDI 4.0

### Verificación de comprobantes fiscales digitales por internet

RFC del emisor	Nombre o razón social del emisor	RFC del receptor	Nombre o razón social del receptor
ASM180918KT6	AUTOVIAS SAN MARTIN TEXMELUCAN	HTS680101G47	HONORABLE TRIBUNAL SUPERIOR DE JUSTICIA
Folio fiscal	Fecha de expedición	Fecha certificación SAT	PAC que certificó
6BB8FA6E-FE44-4AD3-8842- B759FF3A0FA3	2024-07-11T08:39:06	2024-07- 11T08:37:51	LSO1306189R5
Total del CFDI	Efecto del comprobante	Estado CFDI	Estatus de cancelación
\$91.00	Ingreso	Vigente	Cancelable sin aceptación

Imprimir

~~GRACIAS POR SU PREFERENCIA, FELIZ VIAJE~~

PAGO HECHO EN EFECTIVO EN UNA SOLA EXIBICION AL  
MOMENTO DE LA EXPEDICION DE ESTE COMPROBANTE

Fecha: 08/07/2024	Hora: 14:25:28
Número ID: 563481	Máquina: C01
Caseta:	Clase: AUTO
Consecutivo: 9101298889	
Efactura: 6G3-20JB-G3A5-R81B-PNPH-5M8R-FE0	
Tarifa:	\$ 91.00
IVA:	\$ 0.00
Total:	\$ 91.00

Cualquier queja o sugerencia 5813-4397 , 58131688  
~~GRACIAS POR SU PREFERENCIA, FELIZ VIAJE~~

TOLUCA  
ALLENDE 124  
TOLUCA DE LERDO CENTRO TOLUCA  
MEXICO MEXICO C.P 50000  
R.F.C.OHM0901201F0 Teléfono : 7221678900  
Email Hotel : gshfitoc@posadas.com

Expedido en :  
ALLENDE 124  
TOLUCA DE LERDO CENTRO TOLUCA  
MEXICO MEXICO 50000

LOBBY BAR

FACTURA

Num. de Certificado : 00001000000504617405  
Fecha de Emisión: 2024/07/08 23:11:34  
No. Certificado SAT : 00001000000707126185  
Folio (UUID) : f1b82dfb-0419-4766-9b49-4943351d958f  
Fecha de Certificación : 2024/07/08 23:11:37  
Exportación : 01  
601 Folio (XML)214478

DATOS DEL CLIENTE

HTS680101G47  
HONORABLE TRIBUNAL SUPERIOR DE JUSTICIA  
Uso CFDI : G03  
Régimen Fiscal : 603  
Domicilio Fiscal : 90000

Fecha Ch.	Cheque	Ref.
2024-07-08	3415	2852

PRODUCTOS Y SERVICIOS

CANT	UNIDAD	DESCRIPCIÓN	PRE. UNI.	IMPORTE
1.00	E48	LOBBY BAR Objeto Imp: 02 Impuesto: IVA Tasa/Cuota: 0.160000 Tipo Factor: Tasa Importe \$45.93 Clave Producto: 90101501	287.07	287.07

\*\*\* TRESCIENTOS TREINTA Y TRES PESOS 00/100  
M.N. \*\*\*

Sub Total	287.07
IVA(0.16)	45.93
Total Facturado	333.00
Método de Pago : PUE	

Propina :	0.00
Total a Pagar	333.00

Este documento es una representación impresa de un CFDI

Forma de Pago: 28  
Tipo de Moneda: MXN  
C : 1

Si su factura presenta algún error, podrá solicitar la modificación dentro de las 24 horas siguientes y dentro del mismo mes en que se emitió este documento, contactando a Servicio a Huéspedes del Hotel. Tome nota que la nueva factura saldrá con la fecha de reemisión. La fecha de consumo no cambia.

Sello Digital del CFDI

IN0sBjf21OpFz1hQ1f3AWww2VO+hC2fOpTA30qsNlyY0ayeigXraiN2z+ANyXLHEQAvGgAAZZE6PnH3YFL9IKnWcnTIVGda58yQQJqHwrwsKdCjoMN9J9juWKNhJs1sheCvuYZ3YrkV96cbnvZ07dqD6z4UuAunqY6mubtdJaSPIR5lXl+yoHZQ8eotsdh9ua6AWLFE8lzf0mRZEvznOmRes2XQVawSN4omdBzIP/oCyG3tBL3xN77QRykamXzdx7YsZCZfA7iCd+oNHR0U+HQE28ZVW3bbxfdxMZgNCOb5lldRjNj7cLC5k1rjaq0VXMAK3ZRWifbJ0NBHBhCQ==

Cadena Original del Complemento de Certificación Digital del SAT

||1.1|F1B82DFB-0419-4766-9B49-4943351D958F|2024-07-08T23:11:37|EFA100217SU5|IN0sBjf21OpFz1hQ1f3AWww2VO+hC2fOpTA30qsNlyY0ayeigXraiN2z+ANyXLHEQAvGgAAZZE6PnH3YFL9IKnWcnTIVGda58yQQJqHwrwsKdCjoMN9J9juWKNhJs1sheCvuYZ3YrkV96cbnvZ07dqD6z4UuAunqY6mubtdJaSPIR5lXl+yoHZQ8eotsdh9ua6AWLFE8lzf0mRZEvznOmRes2XQVawSN4omdBzIP/oCyG3tBL3xN77QRykamXzdx7YsZCZfA7iCd+oNHR0U+HQE28ZVW3bbxfdxMZgNCOb5lldRjNj7cLC5k1rjaq0VXMAK3ZRWifbJ0NBHBhCQ==|00001000000707126185||

Sello Digital

V1tXB9ydzXg6kG4S1MdSrB+tnVd30/RJNdlawHsPkBioBAYDYHN40m87pp323dfIE2J8QyGBqhU7MnyW/XTbEHqYB5wtv5XG0ISAKeLQBfij4K2A9hrfmiNsrPbupX1kRv3lvtKdmowICDrYhaDTBzjSAXg/aoWMEPNB95EXniQzIG9wVwbDSFluj4/vGcGUBKTI A9rXKjqsKh48ZVX+9LP5oLc5c60/lmYt5ctWMrwqXg0S9w7kTO5Bbc1JQQawN1P1X+kZVWsHYQ8a7yD9BBM8GmYoUcboIQ

## Verificación de comprobantes fiscales digitales por internet

RFC del emisor	Nombre o razón social del emisor	RFC del receptor	Nombre o razón social del receptor
OHM0901201F0	OPERADORA DE HOTELES Y MOTELES DE TOLUCA	HTS680101G47	HONORABLE TRIBUNAL SUPERIOR DE JUSTICIA
Folio fiscal	Fecha de expedición	Fecha certificación SAT	PAC que certificó
F1B82DFB-0419-4766-9B49-4943351D958F	2024-07-08T23:11:34	2024-07-08T23:11:37	EFA100217SU5
Total del CFDI	Efecto del comprobante	Estado CFDI	Estatus de cancelación
\$333.00	Ingreso	Vigente	Cancelable sin aceptación

Imprimir

FIESTA INN TOLUCA CENTRO  
OPERADORA DE HOTELES Y MOTELES DE TOLUCA SA C  
ALLENDE 124  
TOLUCA DE LERDO CENTRO  
MEXICO  
TOLUCA  
R.F.C. 15X 50000

# HUÉSPED

LOBBY BAR

Folio: 3415 Copia: 1  
Fecha: 20240708 Personas: 1 Mesero: 151 Mesa: 22-4

HABITACION/ROOM: T.HSP:  
NOMBRE/NAME:

1 CLUB SANDWICH 275.00  
1 COCA COLA LIGHT 58.00

SUBTOTAL 333.00  
PROPINA/TIP \$  
TOTAL \$  
TRESCIENTOS TREINTA Y TRES ( PESOS 00/100 M.N )

HABITACION/ROOM \_\_\_\_\_

NOMBRE/NAME \_\_\_\_\_

FIRMA/SIGNATURE \_\_\_\_\_

PAGO EN UNA SOLA EXHIBICION - Original: Hotel Copia: Cliente

FORMA DE PAGO: EFECTIVO 151 23.01.02  
23.05.30

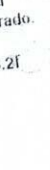

HOTEL INN TOLUCA CENTRO  
 CALLE ALLENDE 124, COL CENTRO  
 CP 50000, TOLUCA, MEXICO  
 TEL 722 107 8900

**VENTA**

08/07/2024  
 AFILIACIÓN:  
 TERMINAL:  
 REFERENCIA:  
 \*\*\*\*\*2054  
 DIBIJO/VISA  
 HBC/I@1

23:07:07  
 9302031  
 FITOCC031  
 000255173321

**APROBADA**

AID:  
 ARQC:  
 TER:

AIT 087466  
 A0000000031010  
 \*\*\*\*\*C7B9  
 0080008000  
 F800

**CARGO REGULAR**

**TOTAL MXN: \$ 333.00**

**AUTORIZADO MEDIANTE  
 FIRMA ELECTRÓNICA**

**COPIA CLIENTE**

Por este pagare me obligo  
 incondicionalmente a pagar a la orden  
 del banco acreditante el importe de  
 este titulo. Este pagare procede del  
 contrato de apertura de credito que  
 el banco acreditante y el  
 titular habiente tienen celebrado.

TPV ANDROID V. 1.1.13.2f  
 98282306018141



Expedido en  
ALLENDE 124

TOLUCA DE LERDO CENTRO TOLUCA  
MEXICO MEXICO 50000

OPERADORA DE HOTELES Y MOTELES DE TOLUCA  
ALLENDE 124

TOLUCA DE LERDO CENTRO TOLUCA  
MEXICO MEXICO 50000  
OHM0901201F0

FI TOLUCA CENTRO  
Reservaciones : (01-800) 504 5000 / 53 26 69 00  
Contacto hotel : 7221678900  
Email Hotel : gshfitoc@posadas.com

Tipo régimen : 601

**FACTURA**

**Certificado** 00001000000504617405  
**Fecha de Emisión** 2024-07-09 09:04:32  
**No. Certificado SAT** 00001000000707126185  
**Folio (UUID)** 94356A73-E2A8-4399-A905-BFD2A2BD7AAF  
**Fecha de Certificación del CFDI** 2024-07-09 09:04:36 **Folio (xml):214539**  
**Exportación** 01

**DATOS DE FACTURACIÓN**

HONORABLE TRIBUNAL SUPERIOR DE JUSTICIA  
HTS680101G47  
Uso CFDI : G03  
Domicilio Fiscal : 90000  
Régimen Fiscal : 603

Huesped : SANCHEZ HERNANDEZ, MIGUEL ANGE

Estancia : 20240708 20240709 Folio : 144840 - 0 HAB : 416 Reservación : I 157633 1  
Cajero : EHH Formato de Factura : 00 Referencia : FITOC 155734  
Contra Code : L20655 Compañía : PODER JUDICIAL Agencia : CUS051575

**PRODUCTOS Y SERVICIOS**

Cantidad	Unidad de medida	Clave Producto	Concepto	Precio Unitario	Importe
1.00	E48	90111800	RENTA DE HABITACION Objeto Impuesto: 02 Impuesto Traslado: IVA Tasa/Cuota: 0.160000 Tipo Factor: Tasa Importe \$222.08 Base: 1388.00	1388.00	1388.00
				Sub Total	1388.00
				IVA(0.16)	222.08
				ISH	55.52
				Total Facturado	1665.60

\*\*\* UN MIL SEISCIENTOS SESENTA Y CINCO PESOS 60/100 M.N. \*\*\*

**Método de Pago : PUE**

Forma de Pago : 28 PaidOut : 0.00  
MONEDA : MXN Propina : 0.00  
T.C : 1 Total a Pagar : 1665.60

**Sello Digital del CFDI**

PGMBMhFTM1muacUm5fw8uNznSfQio9xRBM7djuwBcYnvNhiQdJ2pVylXZsx1HR0Q1nFmBgP5ituFR7HF2H1O4GYDx0A/wkDK/LCsKjCjUH6FN9oX+5TS6FXr  
I/20FBtd7XfXAJEZ5gxBHIAgqknYbZ5eY6cko9bMGV2tbqndb9UAZ7aaKeJ6uK34InkQrsPHX9a9Im4nf/s9/DMzV0nWcgkFXKqVcl9wzU/eW+S3JRec8saU3uvDEj9  
YD1iID6s6DrZhwkQnzTowVzKySvzIHTubluZp+zJolscV/q9GYixpyZiReB2JsM5bcj8TM0T3FLUFaXkOcx4rwVJEQ==

**Sello Digital**

j0M3JqDtm+qdL/soskFmS5laO2rLQ7M9Vz0X3Yn1rF12+Dj8UJkiYQIB5IH79sOzFet9LhTxyKbzizBjnNCCjkpe6JP3rb7CbMhYuliuGrTirijGQdonZPzWXgLIAl48JR  
MWILdIAs/cGtdOyNx1CDsgKvlrj8i3Ms5s1XxxJtvpmeqnnY36m4W5FSX+44EdZGjPXIAmE2G3IPgMpaAWHHLle/83+5G56k+ws0umzy+pJSGggwCMpKRwSULI  
8l0QKLTNYScikLiITPKq3EAq8ojJ55/2ENzeiePojdWdqtT2eyNIkIHahJWMLnE0J2H4G7y18iadPcflD0CvWsw==

**Cadena Original del Complemento de Certificación Digital del SAT**

||1.1|94356A73-E2A8-4399-A905-BFD2A2BD7AAF|2024-07-09T09:04:36|EFA100217SU5|PGMBMhFTM1muacUm5fw8uNznSfQio9xRBM7djuwBcYnvNhiQdJ2pVylXZsx1HR0Q1nFmBgP5ituFR7HF2H1O4GYDx0A/wkDK/LCsKjCjUH6FN9oX+5TS6FXrI/20FBtd7XfXAJEZ5gxBHIAgqknYbZ5eY6cko9bMGV2tbqndb9UAZ7aaKeJ6uK34InkQrsPHX9a9Im4nf/s9/DMzV0nWcgkFXKqVcl9wzU/eW+S3JRec8saU3uvDEj9YD1iID6s6DrZhwkQnzTowVzKySvzIHTubluZp+zJolscV/q9GYixpyZiReB2JsM5bcj8TM0T3FLUFaXkOcx4rwVJEQ==|0000100000707126185||

Si su factura presenta algún error, podrá solicitar la modificación dentro de las 24 horas siguientes y dentro del mismo mes en que se emitió este documento, contactando a Servicio a Huéspedes del hotel Tome nota que la nueva factura saldrá con la fecha de reemisión. La fecha de consumo no cambia

**ESTE DOCUMENTO ES UNA REPRESENTACIÓN IMPRESA DE UN CFDI**  
Debo y pagaré a OPERADORA DE HOTELES Y MOTELES DE TOLUCA  
I agree to pay the balance due to OPERADORA DE HOTELES Y MOTELES DE TOLUCA





## Verificación de comprobantes fiscales digitales por internet

RFC del emisor	Nombre o razón social del emisor	RFC del receptor	Nombre o razón social del receptor
OHM0901201F0	OPERADORA DE HOTELES Y MOTELES DE TOLUCA	HTS680101G47	HONORABLE TRIBUNAL SUPERIOR DE JUSTICIA
Folio fiscal	Fecha de expedición	Fecha certificación SAT	PAC que certificó
94356A73-E2A8-4399-A905-BFD2A2BD7AAF	2024-07-09T09:04:32	2024-07-09T09:04:36	EFA100217SU5
Total del CFDI	Efecto del comprobante	Estado CFDI	Estatus de cancelación
\$1,665.60	Ingreso	Vigente	Cancelable sin aceptación

Imprimir



AUTOVIAS SAN MARTIN TEXMELUCAN

BOSQUES DE CIDROS 173 PISO 3
BOSQUES DE LAS LOMAS Mexico CP 05120
CUAJIMALPA DE MORELOS CIUDAD DE MEXICO, MEXICO

Folio Fiscal: 4984EDAD-EDB1-4AF3-A5E7-22F68637DC94

No. de serie del CSD del Emisor: 00001000000516247906

Fecha y hora de Emisión: 11-07-2024 09:04:42

Fecha y hora de Certificación: 11-07-2024 09:03:27

RFC:ASM180918KT6

Lugar Expedición: 05120

REGIMEN FISCAL: 601 - General de Ley Personas Morales

RESIDENCIA FISCAL:

No. REGISTRO IDENTIDAD

Uso CFDI : G03 Gastos en general

Tipo de CFDI: FACTURA

Serie y Folio: PSMTTF 200027169341

Tipo I Ingreso

Tipo Cambio: 1

Moneda: MXN Peso Mexicano

Table with 2 columns: RECEPTOR (RFC: HTS680101G47, NOMBRE: HONORABLE TRIBUNAL SUPERIOR DE JUSTICIA, etc.) and SUCURSAL (DOMICILIO: BOSQUE DE CIDROS 173 3 PISO COLONIA: BOSQUES DE LAS LOMAS CP 05120, etc.)

DATOS GENERALES DEL COMPROBANTE

Table with 2 columns: Metodo de Pago (PUE Pago en una sola exhibición), Forma de Pago (01 Efectivo), Exportación (01 No aplica) and Clave Confirmación, Condiciones de Pago.

AUTOPISTA SAN MARTIN TEXMELUCAN - TLAXCALA

Table with columns: Clave Producto, Clave Unidad SAT, No Identificaci, Unidad, Obj Imp, Descripción, Cantidad, Precio Unitario, Descuento, IMPUESTOS (Tipo, Monto), Importe.

Summary table with rows: Importe con letra (NOVENTA Y UN 00/100), Subtotal: \$ 78.45, Descuento: \$ 0.00, Total Impuestos Traslados: \$ 12.55, Total Impuestos Retenidos: \$ 0.00, Total CFDI: \$ 91.00.



Fecha de Autorización SAT
2024-07-11T09:03:27

Número de Certificado Emisor
00001000000516247906

No. de serie del CSD del SAT:
00001000000509846663

Sello digital: YTC1SINKy7nuwBQeYzMMsounj1JwHggWWLbT9aUgjkBF+0kvi9GjLZ8FSA4Sdn61dHPXguw1rdfFhIFWIXPtLoTzC/IBj6tWaV5Ve3+IGh2/wanQonYCOBQQCbnI3/kzATvBs/eKXTZHLVBwkdUv6F64CleywLYqPN6UyNVleaLab1NvSN7N0I6SdgBm2+qICIE84ypP/3JRMbk0gcvclunNW+ImHCMqnQjRg2zrM5nV8ZM5LyfoqccwFhXFxp30yLC3LVNn7F+YTCCL2Wn7W6XJ89LttNW9kxywy9N6WMxCm5G1Uufk92DxjFLhICEEr4NuTIpM+vqs1g==

Sello SAT: jJQnX3PFaS/n9iS2vPPc5rHi+8Y5oEGNCmgOTHiQDocpb9ehlpmls09GEbhF05+f0jjiZ+iL8+0AREjvEDRVq97QuF02IIZLRYcDd2v2OYoaKRRWVN/Od/yPEoir+wZfk8j+MM4mbi61Md6UntvTXRkST1pvzINQmqh4ZqAJr3c4Ka/+TZpI80Tx62CYj8g/mUpuxnHGwTzdVDRObjdRCTAZsMDoDgeUynsuFuZLR3ftCT8+Gqs19EWk+AuSeyB73ZVBHA9AcVgOICMN3H7k6rQ1HFszulqWxCgKe5Si4Jya7Sqnhg343dZfml5R1PpIU00qfHHeu1qtjPKLA0+Q==

Cadena original SAT: ||1.1|4984edad-edb1-4af3-a5e7-22f68637dc94|2024-07-11T09:03:27|LSO1306189R5|YTC1SINKy7nuwBQeYzMMsounj1JwHggWWLbT9aUgjkBF+0kvi9GjLZ8FSA4Sdn61dHPXguw1rdfFhIFWIXPtLoTzC/IBj6tWaV5Ve3+IGh2/wanQonYCOBQQCbnI3/kzATvBs/eKXTZHLVBwkdUv6F64CleywLYqPN6UyNVleaLab1NvSN7N0I6SdgBm2+qICIE84ypP/3JRMbk0gcvclunNW+ImHCMqnQjRg2zrM5nV8ZM5LyfoqccwFhXFxp30yLC3LVNn7F+YTCCL2Wn7W6XJ89LttNW9kxywy9N6WMxCm5G1Uufk92DxjFLhICEEr4NuTIpM+vqs1g==|00001000000509846663||

Leyenda SAT: 000000509846663||

Este documento es una representación impresa de un CFDI 4.0

## Verificación de comprobantes fiscales digitales por internet

RFC del emisor	Nombre o razón social del emisor	RFC del receptor	Nombre o razón social del receptor
ASM180918KT6	AUTOVIAS SAN MARTIN TEXMELUCAN	HTS680101G47	HONORABLE TRIBUNAL SUPERIOR DE JUSTICIA
Folio fiscal	Fecha de expedición	Fecha certificación SAT	PAC que certificó
4984EDAD-EDB1-4AF3-A5E7- 22F68637DC94	2024-07-11T09:04:42	2024-07- 11T09:03:27	LSO1306189R5
Total del CFDI	Efecto del comprobante	Estado CFDI	Estatus de cancelación
\$91.00	Ingreso	Vigente	Cancelable sin aceptación

Imprimir

PAGO HECHO EN EFECTIVO EN UNA SOLA EXIBICION AL  
MOMENTO DE LA EXPEDICION DE ESTE COMPROBANTE

Fecha: 09/07/2024                      Hora: 14:20:17  
Número ID: 560321                      Máquina: C06  
Caseta:                                      Clase: AUTO  
Consecutivo: 9206119692  
Efactura: MAA-F2NK-F68C-ACM8-KEA6-CAQ7-AHG  
Tarifa:                                      \$ 91.00  
IVA:                                         \$ 0.00  
Total:                                        \$ 91.00

Cualquier queja o sugerencia 5813-4397, 58131688  
GRACIAS POR SU PREFERENCIA, FELIZ VIAJE

AUTOPISTA ARCO NORTE

PASEO DE LAS PALMAS NO. 781 INT. PISO 1 COL. LOMAS DE CHAPULTEPEC III SECC, CP. 11000, CIUDAD DE MEXICO, MEXICO

601 - 601 | GENERAL DE LEY PERSONAS MORALES

Tipo Comprobante I - INGRESO RFC: AAN051220835



Num. Certificado Emisor: 00001000000505505722 Folio Fiscal 54618CBA-3F99-11EF-A10E-65EDBDF6CE9B
Lugar de Expedición: CP 11000, CIUDAD DE MEXICO, CIUDAD DE MEXICO Factura: KARCO1124968
Fecha y Hora Expedición: 11/07/2024 09:22:11 a. m. Tipo Relacion
Moneda MXN - PESOS Exportación : 01 UUID Relacionado

RFC: HTS680101G47 Cliente: 690006 Regimen Fiscal : 603 - 603 | PERSONAS MORALES CON FINES NO LUCRATIVOS
HONORABLE TRIBUNAL SUPERIOR DE JUSTICIA
C.P. 90000 Uso CFDI: G03 - GASTOS EN GENERAL.

Observaciones: Orden de Compra: KIOSCO WEB

Table with 5 columns: Cant., Unidad, Artículo, Descripción - SAT, Obj Imp, Importe. Row 1: 1, E48 - SERVICIO, AFO01 - 95111603, PEAJE PEAJE - CARRETERA O AUTOPISTA O AUTOPISTA DE PEAJE INTERESTATAL, 02, \$12.93, \$12.93

Importe en Letra: QUINCE PESOS 00/100 M.N. Sub Total: \$12.9
Condición de Pago: Contado Factor: Tasa Tasa Impuesto: 0.16 Descuento: IVA \$2.0
Metodo Pago: PUE - PAGO EN UNA SOLA EXHIBICIÓN Forma Pago: 01 - EFECTIVO Importe Total: \$15.0

LA FIRMA DEL CLIENTE O DE CUALQUIERA DE SUS EMPLEADOS O MIEMBROS DE SU PERSONAL EN LA PARTE INFERIOR O EN CUALQUIER PARTE DE ESTA FACTURA Y/O LA RECEPCION, USO, GOCE O TRANSMISION EN CUALQUIER FORMA O BAJO CUALQUIER TITULO LEGAL QUE REALICE DE LOS BIENES AMPARADOS POR ESTA FACTURA IMPLICAN SU ACEPTACION Y SUSCRIPCION DE ESTE DOCUMENTO Y OBLIGAN INCONDICIONALMENTE EN SUS TERMINOS.

RFC Proveedor Certificación: EME000602QR9 Fecha y Ho.a de Certificación: 2024-07-11T09:22:10 No. Certificado SAT: 00001000000700047508



Sello Digital CFDI: U7E3+LBYn8ejkRDCu0GZfblb3X01FHbTebKW8HJChO1PD1VH4CM7XXuTQFPqV5gbPRwRAAdVhKQBpO4wbTJvpE6eXSydgHaoha6V32hm5Wr/KgsOgKblqcyngYNea+Helw/XD1o
Sello SAT: ZWj2pTZ/Uv8VykU37FejJayLqSg6Rgwezxt8McpylsJfxOWYwPgn/f648UbGoPdrRVC19y1FjsDRW8X17dRQueL17/A3zhUpLzYo5te7HLUHYnKT5clzXzpe9DTsyy5/Jv/1w8X9M6H/xpU

[[4.0|KARCO|1124968|2024-07-11T09:22:05|01|00001000000505505722|Contado|12.93|MXN|1|15.00|01|PUE|11000|AAN051220835|AUTOPISTA ARCO NORTE|601|HTS680101G47|HONORABLE TRIBUNAL SUPERIOR DE JUSTICIA|90000|603|G03|95111603|AFO01|1.000000|E48|Servicio|PEAJE-2114464974020240709142221via144215|12.9310|12.9310|02|12.9310|002|Tasa|0.160000|2.0690|12.93|002|Tasa|0.160000|2.07|2.07|

### Verificación de comprobantes fiscales digitales por internet

RFC del emisor	Nombre o razón social del emisor	RFC del receptor	Nombre o razón social del receptor
AAN051220835	AUTOPISTA ARCO NORTE	HTS680101G47	HONORABLE TRIBUNAL SUPERIOR DE JUSTICIA
Folio fiscal	Fecha de expedición	Fecha certificación SAT	PAC que certificó
54618CBA-3F99-11EF-A10E-65EDBDF6CE9B	2024-07-11T09:22:05	2024-07-11T09:22:10	EME000602QR9
Total del CFDI	Efecto del comprobante	Estado CFDI	Estatus de cancelación
\$15.00	Ingreso	Vigente	Cancelable sin aceptación

Imprimir

Folio: 4649740  
Fecha: 09/07/2024 14:22:21  
PLAZA DE COBRO: TEXMELUCAN  
Carril: via 1442 PABIERTO  
Cobrador: 914056000233  
CATEGORIA: LIGERO  
Velocidad:: 0 Km/h  
Placa::  
Importe: 12.93 Peso  
IVA 16%: 2.07 Peso  
Total: 15.00 Peso  
Forma de pago: EFECTIVO

## FONDO NACIONAL DE INFRAESTRUCTURA

Folio: 7666784	Serie: FNMP
No. de certificado del SAT	00001000000707310321
Fecha y hora de emisión	2024-07-11T11:10:01
Fecha y hora de certificación	2024-07-11T11:10:02
Folio fiscal	3F77DCA8-9BA0-5AAA-BE82-51C0840856A6
Régimen fiscal	603 - PERSONAS MORALES CON FINES NO LUCRATIVOS

## Emisor

Razón	FONDO NACIONAL DE INFRAESTRUCTURA	RFC	FNI970829JR9
C.P.	01219		

## Receptor

RFC	HTS680101G47
Razón social	HONORABLE TRIBUNAL SUPERIOR DE JUSTICIA
Uso de CFDI	G03 - GASTOS EN GENERAL
Domicilio Fiscal	90000
Régimen Fiscal	603 - PERSONAS MORALES CON FINES NO LUCRATIVOS

ClaveProdser	Cantidad	Unidad	Clave	Concepto/Descripción	Valor Unitario	Importe
95111602	1	PEAJE	C62	SERVICIO DE PEAJE Y CRUCE CARRETERO SAN MARCOS 2024-07-08 15:21:04	\$ 134.48	\$ 134.48

Importe total con Letra

Importe (en letra): CIENTO CINCUENTA Y SEIS PESOS 00/100 M. N.

Subtotal

\$ 134.48

Iva Traslado

\$ 21.52

Iva Retenido

\$ 0.00

Isr Retenido

\$ 0.00

TOTAL

\$ 156.00



## Este documento es una representación impresa de un CFDI

Certificado del CSD:	00001000000511333472
Condiciones de pago:	-
Forma de pago:	01 - EFECTIVO
Número de cuenta:	NO IDENTIFICADO
Método de pago:	PUE - PAGO EN UNA SOLA EXHIBICIÓN
Tipo de Comprobante:	I - INGRESO
Lugar de expedición:	01219

## Sello digital del CFDI

imj0uSmPQB3VZ69KwXL94N/N4+J6Eb10d/61ZM1FDzBd4MCI4mVxFt+36ZTFvoFws96S9OWmFXAhPRQqAUyP7F6mfMNXplg1oNzDwNg+qzajhYDQ2asny21Og7SiwFpGd8EJBHpBZN4jIMBse2WqXEz4SG/Mub/pw3kFtXtrbz13g6Hb3GuguhH4FhsC0xaYJgAmdZlIFUPuE2J6E0y4GXM2yUhuvoVKu2AN9HmUnhrn4IW3FLFC7I94yLRYFnqWx8kGAI7Yc2BC9YxRqDOPnEPGqR81LBwsF+ZrBS1k759PW3q2B4nk04IMsnaTCFBFnNUZvyU7E7dTuKw==

## Sello del SAT

QLWfUwCnptWCa5GBO2xv0THIMdtpSkXgsc6XTXbPDBg9zeEDuygB8lePYD7zC9Hv8FVP88hxJXOcEJGI+9i7+85Y4zUxRh4tvjO4THFv099IEX/7al5D3ZKai/XvgFqHqOs5EWwikv13ouHFP8ddzIFTXTQH5GGQSFHLInaWx2SWgWTA30RXupksru/6Dli0Ozt6hSzDgl0Gbp30yvtUDKI2+vn2Q4OxtlIRDy/Dn4iKINNito+Fat0gMgPwIBZJ8MbURA58w4erAwYi/KLgZs2j0licVTSkt1J307+slwIRJhBMEGI7IMwNKSRNS2GZw7LTEqWGMwR+LzNg==

## Cadena original del complemento de certificación digital del SAT

||4.0|3F77DCA8-9BA0-5AAA-BE82-51C0840856A6|2024-07-11T11:10:02|imj0uSmPQB3VZ69KwXL94N/N4+J6Eb10d/61ZM1FDzBd4MCI4mVxFt+36ZTFvoFws96S9OWmFXAhPRQqAUyP7F6mfMNXplg1oNzDwNg+qzajhYDQ2asny21Og7SiwFpGd8EJBHpBZN4jIMBs e2WqXEz4SG/Mub/pw3kFtXtrbz13g6Hb3GuguhH4FhsC0xaYJgAmdZlIFUPuE2J6E0y4GXM2yUhuvoVKu2AN9HmUnhrn4IW3FLFC7I94yLRYFnqWx8kGAI7Yc2BC9YxRqDOPnEPGqR81LBwsF+ZrBS1k759PW3q2B4nk04IMsnaTCFBFnNUZvyU7E7dTuKw==||00001000000707310321||



### Verificación de comprobantes fiscales digitales por internet

RFC del emisor	Nombre o razón social del emisor	RFC del receptor	Nombre o razón social del receptor
FNI970829JR9	FONDO NACIONAL DE INFRAESTRUCTURA	HTS680101G47	HONORABLE TRIBUNAL SUPERIOR DE JUSTICIA
Folio fiscal	Fecha de expedición	Fecha certificación SAT	PAC que certificó
3F77DCA8-9BA0-5AAA-BE82-51C0840856A6	2024-07-11T11:10:01	2024-07-11T11:10:02	CVD110412TF6
Total del CFDI	Efecto del comprobante	Estado CFDI	Estatus de cancelación
\$156.00	Ingreso	Vigente	Cancelable sin aceptación

Imprimir

PLAZA DE COBRO:0007 SAN MARCOS  
09/07/2024 15:21:04  
FOLIO:0000998712 CARRIL:1102B  
CLASE:A1 TOTAL:\$156.00  
Facturacion:2ORM YZM7 767Z FYMQ HX





PROMOTORA Y ADMINISTRADORA DE CARRETERAS

BOSQUE DE CIDROS 173 3ER PISO
BOSQUES DE LAS LOMAS CP 05120
CUAJIMALPA DE MORELOS CIUDAD DE MEXICO, MEXICO

Folio Fiscal: 9A423407-A481-450F-B678-8C27416568C0

No. de serie del CSD del Emisor: 00001000000505304250

Fecha y hora de Emisión: 11-07-2024 09:32:46

Fecha y hora de Certificación: 11-07-2024 09:31:31

RFC:PAC8907264G0

Lugar Expedición: 05120

Tipo de CFDI: FACTURA

REGIMEN FISCAL: 601 - General de Ley Personas Morales

Serie y Folio: PAMT 200027169666

RESIDENCIA FISCAL:

Tipo I Ingreso

No. REGISTRO IDENTIDAD

Tipo Cambio: 1

Uso CFDI: G03 Gastos en general

Moneda: MXN Peso Mexicano

Table with 2 columns: RECEPTOR (RFC, NOMBRE, REGIMEN, DOMICILIO, etc.) and SUCURSAL (DOMICILIO, ESTADO, etc.)

DATOS GENERALES DEL COMPROBANTE

Table with 2 columns: Metodo de Pago, Forma de Pago, Exportación, Clave Confirmación, Condiciones de Pago

AUTOPISTA MEXICO - MARQUESA

Table with columns: Clave Producto, Clave Unidad SAT, No Identificaci, Unidad, Obj Imp, Descripción, Cantidad, Precio Unitario, Descuento, IMPUESTOS (Tipo, Monto), Importe

Summary table with columns: Subtotal, Descuento, Total Impuestos Traslados, Total Impuestos Retenidos, Total CFDI



Fecha de Autorización SAT
2024-07-11T09:31:31

Número de Certificado Emisor
00001000000505304250

No. de serie del CSD del SAT:
00001000000509846663

Sello digital: X1a3H+3KnohHZ6MwivrxLILLPTKyW/WDeofHNV+FEV0qhQGF/nrE5NP5c2pYeicOHBCRG4qv3aXWHhxDGHRtHqY...

Sello SAT: IA4YX119IPHRIM+HxbxrPy3E+8Adt5j73eUI3BDzspTNdpf7LH7W+AF7grHliDcyHISnhxCFG2tIH3imt9PPSsjMpzXwre814P+uj5K1xyCWsawqXmKyol+yHgoFRsb...

Cadena ||1.1|9a423407-a481-450f-b678-8c27416568c0|2024-07-

original SAT: 11T09:31:31|LSO1306189R5|X1a3H+3KnohHZ6MwivrxLILLPTKyW/WDeofHNV+FEV0qhQGF/nrE5NP5c2pYeicOHBCRG4qv3aXWHhxDGHRtHqYXkTHf2fA/9...

Leyenda SAT: 0509846663||

Este documento es una representación impresa de un CFDI 4.0

### Verificación de comprobantes fiscales digitales por internet

RFC del emisor	Nombre o razón social del emisor	RFC del receptor	Nombre o razón social del receptor
PAC8907264G0	PROMOTORA Y ADMINISTRADORA DE CARRETERAS	HTS680101G47	HONORABLE TRIBUNAL SUPERIOR DE JUSTICIA
Folio fiscal	Fecha de expedición	Fecha certificación SAT	PAC que certificó
9A423407-A481-450F-B678-8C27416568C0	2024-07-11T09:32:46	2024-07-11T09:31:31	LSO1306189R5
Total del CFDI	Efecto del comprobante	Estado CFDI	Estatus de cancelación
\$105.00	Ingreso	Vigente	Cancelable sin aceptación

Imprimir

PAGO HECHO EN EFECTIVO EN UNA SOLA EXIBICION AL  
MOMENTO DE LA EXPEDICION DE ESTE COMPROBANTE

Fecha: 09/07/2024                      Hora: 17:02:07  
Número ID: 532429                      Máquina: C37  
Caseta:                                      Clase: AUTO  
Consecutivo: 1237239138  
Efactura: OAH-8IKB-6UKT-8TC5-BRL3-L75U-2MS  
Tarifa:                                      \$ 105.00  
IVA:                                         \$ 0.00  
Total:                                        \$ 105.00

Si tiene alguna queja o sugerencia 5813-4397 , 58131688  
SU PREFERENCIA, FELIZ VIAJE



PROMOTORA Y ADMINISTRADORA DE CARRETERAS

BOSQUE DE CIDROS 173 3ER PISO
BOSQUES DE LAS LOMAS CP 05120
CUAJIMALPA DE MORELOS CIUDAD DE MEXICO, MEXICO

Folio Fiscal: 70DF8938-FDAF-4A35-924A-967CD5DF6658

No. de serie del CSD del Emisor: 00001000000505304250

Fecha y hora de Emisión: 11-07-2024 09:36:43

Fecha y hora de Certificación: 11-07-2024 09:35:28

RFC: PAC8907264G0

Lugar Expedición: 05120

REGIMEN FISCAL: 601 - General de Ley Personas Morales

RESIDENCIA FISCAL:

No. REGISTRO IDENTIDAD

Uso CFDI: G03 Gastos en general

Tipo de CFDI: FACTURA

Serie y Folio: PAMLV 200027169719

Tipo I Ingreso

Tipo Cambio: 1

Moneda: MXN Peso Mexicano

RECEPTOR

RFC: HTS680101G47
NOMBRE: HONORABLE TRIBUNAL SUPERIOR DE JUSTICIA
REGIMEN: 603 - Personas Morales con Fines no Lucrativos
DOMICILIO: PLAZA DE LA CONSTITUCION 23 COLONIA: CENTRO LOCALIDAD: TLAXCALA
CP 90000, TLAXCALA ESTADO Y PAIS: TLAXCALA, MEX-Mexico

SUCURSAL

DOMICILIO: BOSQUE DE CIDROS 173 3 PISO COLONIA: BOSQUES DE LAS LOMAS CP 05120
CUAJIMALPA DE MORELOS
ESTADO: CIUDAD DE MEXICO

DATOS GENERALES DEL COMPROBANTE

Table with 2 columns: Field (Metodo de Pago, Forma de Pago, Exportación) and Value (PUE Pago en una sola exhibición, 01 Efectivo, 01 No aplica). Includes Clave Confirmación and Condiciones de Pago.

AUTOPISTA MARQUESA - LERMA DE VILLADA

Table with columns: Clave Producto, Clave Unidad SAT, No Identificaci, Unidad, Obj Imp, Descripción, Cantidad, Precio Unitario, Descuento, Impuestos (Tipo, Monto), and Importe.

Summary table showing Subtotal: \$ 58.62, Descuento: \$ 0.00, Total Impuestos Traslados: \$ 9.38, Total Impuestos Retenidos: \$ 0.00, Total CFDI: \$ 68.00.



Fecha de Autorización SAT

2024-07-11T09:35:28

Número de Certificado Emisor

00001000000505304250

No. de serie del CSD del SAT:

00001000000509846663

Sello digital: cwMn66H13zvR5bDUwJfLmi692ikrgBvO6xFxUaTKuTSlrAybfpxE0FYoVziEx1XQv2nB8YaUd+d+ulgYhlzR9aQ30mVQmPiyBSC0u2MPanix3sH7xU4XTwskBcSNuVHF7W4EvGPvBUXxFXiblo817PrwbwH+dJbmfmpBzzUJDSayxATZOHSLrqSyle8ItSwWudWkxBCFvFlng0sdQRfQ0+SMY0Vc6+ID8qpxQgLDyMsVqCyMy0zN/ejvBHBZPHvdfFZcxTYAQwlnRcAqt6dbujbSM1PK1OAWR4gXunl7zC/yh2ARhVnNvs/4Uh9Wm3duK9Rjz5WynopgGhvizH3w==

Sello SAT: SYy/g4WeLg8FC9wVP9cWju5x6UBttwRi7eXPSPLZA6SNzCYne2InXJCio10r09I/OQnciDbrBxBG7OniF1M6//6LW4LI6ThTKbXgNfmNME7kbPkoEgGDza/25AIYniTCKDMJe/mwDXUYq5jRUUTiZX96v0kiAsMOPZJrVNrQ0hx6SivOQSVN7A68Lhqu4Er22HqWLM2KY+CprJ4150B8G0tNzVmHwaK29ujErwYHe7zUlpI45gJCxd+k a92X3ZnsxggJ2L3gLYOECm7vAFs1VKzePmPOvNmQ9yl9HbZlBQzfwV18ojkg56wpXSm1nznGbEYvA2ATC76KJfItWA==

Cadena ||1.1|70df8938-fdaf-4a35-924a-967cd5df6658|2024-07-

original SAT: 11T09:35:28|LSO1306189R5|cwMn66H13zvR5bDUwJfLmi692ikrgBvO6xFxUaTKuTSlrAybfpxE0FYoVziEx1XQv2nB8YaUd+d+ulgYhlzR9aQ30mVQmPiyBSC0u2MPanix3sH7xU4XTwskBcSNuVHF7W4EvGPvBUXxFXiblo817PrwbwH+dJbmfmpBzzUJDSayxATZOHSLrqSyle8ItSwWudWkxBCFvFlng0sdQRfQ0+SMY0Vc6+ID8qpxQgLDyMsVqCyMy0zN/ejvBHBZPHvdfFZcxTYAQwlnRcAqt6dbujbSM1PK1OAWR4gXunl7zC/yh2ARhVnNvs/4Uh9Wm3duK9Rjz5WynopgGhvizH3w==|0

Leyenda SAT: 0001000000509846663||

Este documento es una representación impresa de un CFDI 4.0

### Verificación de comprobantes fiscales digitales por internet

RFC del emisor	Nombre o razón social del emisor	RFC del receptor	Nombre o razón social del receptor
PAC8907264G0	PROMOTORA Y ADMINISTRADORA DE CARRETERAS	HTS680101G47	HONORABLE TRIBUNAL SUPERIOR DE JUSTICIA
Folio fiscal	Fecha de expedición	Fecha certificación SAT	PAC que certificó
70DF8938-FDAF-4A35-924A-967CD5DF6658	2024-07-11T09:36:43	2024-07-11T09:35:28	LSO1306189R5
Total del CFDI	Efecto del comprobante	Estado CFDI	Estatus de cancelación
\$68.00	Ingreso	Vigente	Cancelable sin aceptación

Imprimir

PAGO HECHO EN EFECTIVO EN UNA SOLA EXHIBICION AL  
MOMENTO DE LA EXPEDICION DE ESTE COMPROBANTE

### MARQUESA-LERMA

Fecha: 09/07/2024 Hora: 17:12:32  
Número ID: 000069 Carril: 2309  
Caseta: T2 Clase: AUTO  
Consecutivo: 01695170  
Factura: 95EN-EB5P-WGVZ-LW4M

Tarifa: \$ 68.00  
IVA: \$ 0.00  
Total: \$ 68.00

Cualquier queja o sugerencia al Tel. 01550131600  
GRACIAS POR SU PREFERENCIA, ¡FELIZ VIAJE!





**Emisor ES00962, Siic:0000106601**  
**SCM990326J16** SUMINISTROS COMBUSTIBLES MORELOS  
 AV. JOSE MARIA MORELOS Y PAVON ORIENTE 1046 REFORMA Y  
 FERROCARRILES NACIONALES TOLUCA EDO. DE MEXICO MEXICO CP  
 50070  
**Régimen Fiscal** 601General de Ley Personas Morales

**Receptor**  
**HTS680101G47** HONORABLE TRIBUNAL SUPERIOR DE JUSTICIA  
**Régimen Fiscal Receptor** 603  
 Personas Morales con Fines no Lucrativos  
**Codigo Postal** 90000  
**Uso CFDI** G03 Gastos en general

**Folio Fiscal** 359B28AA-D58B-40B0-97D8-B341EC4F1053  
**Certificado SAT** 00001000000705928441  
**Fecha y hora de certificación** 2024-07-11T09:42:40

**Folio/Serie** 38561 MORELOSFL4  
**Fecha y hora de emisión** 2024-07-11T09:42:39  
**Lugar de expedición** 50070  
**Fecha de expedición** 2024-07-11T09:42:39  
**Certificado Emisor** 00001000000508722615  
**Tipo de Comprobante** I Ingreso  
**Método de pago** PUE Pago en una sola exhibicion  
**Forma de pago** 28 Tarjeta de debito  
**MXN** MXN  
**Tipo de Exportacion** 01

CANT	FOLIO	CVEPROD	UNIDAD	DESCRIPCION	IMPUESTO					IMPORTE
					Impuesto/Factor/Base/Tasa/Importe/P	Unitario				
38.599	PL/9475/EXP/ES/2015-4361710- Folio nota=26762372292	15101514	LTR	32011 MAGNA	002 Tasa	757.88	0.1600	121.26	20.1786	778.87

Numero Cuenta

**SubTotal** \$778.87  
**IVA 16%** \$121.26  
**Total** \$900.13

\*\*\*Novecientos pesos 13/100 M. N.\*\*\*

Observaciones

Tipo Relacion:

Documento Relacionado:

**Cadena Original del Complemento de Certificación Digital del SAT**

||1.1|359B28AA-D58B-40B0-97D8-B341EC4F1053|2024-07-11T09:42:40|PPD101129EA3  
 |A70D5hqJwLLe6ljs3Vp0uu4Td1ONLUHmBBfyb0FOD12qcqslyR8oHbfcz749NHBLdCn4ltPMqhkexQQ4qw22EAF5Ej15YixZdfrzKjPlmCnCjHb6NevjJYOI0PRI0uvWhOrXhL1  
 +gnU2eDAIk1rW0FXWyg+WgItG+oP7WzlwYiGES7C5GMzBQu7MjdGQB+gB23Q++uu7A+mTrXO3eeBaQcV+PZRmuxw7fAhmtM7vvUV0nx+yitNbtWp0IZuVVp/zDRrswyMBZjyK1  
 +DtpjeKLwh4Vml84SSVxt0ngPNvYlde17dzDjPphq5+37ulGSM1tDpjN1M741YXHQ==|00001000000705928441||

**Sello digital del contribuyente que lo expide**

A70D5hqJwLLe6ljs3Vp0uu4Td1ONLUHmBBfyb0FOD12qcqslyR8oHbfcz749NHBLdCn4ltPMqhkexQQ4qw22EAF5Ej15YixZdfrzKjPlmCnCjHb6NevjJYOI0PRI0uvWhOrXhL1  
 +gnU2eDAIk1rW0FXWyg+WgItG+oP7WzlwYiGES7C5GMzBQu7MjdGQB+gB23Q++uu7A+mTrXO3eeBaQcV+PZRmuxw7fAhmtM7vvUV0nx+yitNbtWp0IZuVVp/zDRrswyMBZjyK1  
 +DtpjeKLwh4Vml84SSVxt0ngPNvYlde17dzDjPphq5+37ulGSM1tDpjN1M741YXHQ==

**Sello Digital del SAT**

ELZc6nWmX0ZKRqbjBjgztcdNVq9bmbh1PQgAwH7TOFpPb4y8YpvR1tkMzUqkWjU6RkLWAmqGxT+d354rZPW3E1I05aZPnoAUPDbuhA83tmYHxgynQcHUq2YoNaSftiSOSfGXRyl/Lv  
 wDUmYnyF5a1HS0ADS1kUqDd5DJK0UuaSfX9xHDh9+  
 3cjnielbA6ojvOf89YPlmP2D18VTbjMsiTswtkOBEtXIAjqAQGyFOqEtibmpop3BUh/9YpefSuuxiNigkLypPG2QWRsMloDC8yDVOB5P4dJx1XSZtRyVyzj3Tan1DIHqdv1Xm7Ov9gpRDe  
 eChuJN63E9Q==



### Verificación de comprobantes fiscales digitales por internet

RFC del emisor	Nombre o razón social del emisor	RFC del receptor	Nombre o razón social del receptor
SCM990326JI6	SUMINISTROS COMBUSTIBLES MORELOS	HTS680101G47	HONORABLE TRIBUNAL SUPERIOR DE JUSTICIA
Folio fiscal	Fecha de expedición	Fecha certificación SAT	PAC que certificó
359B28AA-D58B-40B0-97D8-B341EC4F1053	2024-07-11T09:42:39	2024-07-11T09:42:40	PPD101129EA3
Total del CFDI	Efecto del comprobante	Estado CFDI	Estatus de cancelación
\$900.13	Ingreso	Vigente	Cancelable sin aceptación

Imprimir

**BBVA**

GASOLINERA MORELOS 4  
AV J MARTA MORELOS 1046  
REFORMA Y FERROCARRILES NACION  
TOLUCA, Estado De Mexico

**AFILIACION: 004542623**

FECHA 09.JUL24 HORA 18:04

**--C-L-I-E-N-T-E--**

TARJETA 2054 HSBC DEBITO CLAS(Debit: )

**VENTA**

**TOTAL M.N. \$ 900.13**

**APROBACION: 055963**

ALABEL: VISA DEBITO

AID: A0000000031010

AUTORIZADO MEDIANTE FIRMA ELECTRONICA

SUBMINISTROS COMBUSTIBLES MORELOS SH. U. L. V

SIIC: 0000106601

Estacion: E00962

RFC: SCH990326J16

AV. JOSE MARIA MORELOS Y PAVON ORIENTE 1046

C.P: 50070 COL. REFORMA Y FERROCARRILES NAC

IONALES, PERMISO CRE: PL/9475/EXP/ES/2015

TOLUCA EDO. DE MEXICO

Resimen General de Ley Personas Morales

=====

Fecha: 09/07/2024 18:05

Ticket: 0002676237

Bomba: 5

0

CODIGO FACTURACION: 26762372292

Forma Pago: CREDITO LOCAL \$ 900.13

Despachador: DESPACHADOR 3

Producto Precio Vol/Cant Importe

-----

MAGNA 32011 23.32 38.599 \$900.13

-----

Total \$900.13

Novcientos pesos 13/100 M. N.

TARJETA DE DEBITO

Nombre y Firma

Facturacion En Linea:

[http://morelos.gasmexico.mx/facturacion\\_mo\\_relos/](http://morelos.gasmexico.mx/facturacion_mo_relos/)

Original



PROMOTORA Y ADMINISTRADORA DE CARRETERAS

BOSQUE DE CIDROS 173 3ER PISO
BOSQUES DE LAS LOMAS CP 05120
CUAJIMALPA DE MORELOS CIUDAD DE MEXICO, MEXICO

Folio Fiscal: 5E8ED284-F583-49E9-87C3-581D4FCD109F

No. de serie del CSD del Emisor: 0000100000050304250

Fecha y hora de Emisión: 11-07-2024 09:47:22

Fecha y hora de Certificación: 11-07-2024 09:46:07

RFC:PAC8907264G0

Lugar Expedición: 05120

Tipo de CFDI: FACTURA

REGIMEN FISCAL: 601 - General de Ley Personas Morales

Serie y Folio: PAMLV 200027169905

RESIDENCIA FISCAL:

Tipo: Ingreso

No. REGISTRO IDENTIDAD

Tipo Cambio: 1

Uso CFDI: G03 Gastos en general

Moneda: MXN Peso Mexicano

RECEPTOR

RFC: HTS680101G47
NOMBRE: HONORABLE TRIBUNAL SUPERIOR DE JUSTICIA
REGIMEN: 603 - Personas Morales con Fines no Lucrativos
DOMICILIO: PLAZA DE LA CONSTITUCION 23 COLONIA: CENTRO LOCALIDAD: TLAXCALA
CP 90000, TLAXCALAESTADO Y PAIS: TLAXCALA, MEX-Mexico

SUCURSAL

DOMICILIO: BOSQUE DE CIDROS 173 3 PISO COLONIA: BOSQUES DE LAS LOMAS CP 05120
CUAJIMALPA DE MORELOS
ESTADO: CIUDAD DE MEXICO

DATOS GENERALES DEL COMPROBANTE

Table with 2 columns: Field (Metodo de Pago, Forma de Pago, Exportación) and Value (PUE Pago en una sola exhibición, 01 Efectivo, 01 No aplica). Includes Clave Confirmación and Condiciones de Pago.

AUTOPISTA MARQUESA - LERMA DE VILLADA

Table with columns: Clave Producto, Clave Unidad SAT, No Identificaci, Unidad, Obj Imp, Descripción, Cantidad, Precio Unitario, Descuento, Impuestos (Tipo, Monto), and Importe.

Summary table showing Subtotal: \$ 58.62, Descuento: \$ 0.00, Total Impuestos Traslados: \$ 9.38, Total Impuestos Retenidos: \$ 0.00, Total CFDI: \$ 68.00.



Fecha de Autorización SAT
2024-07-11T09:46:07

Número de Certificado Emisor
0000100000050304250

No. de serie del CSD del SAT:
00001000000509846663

Sello digital: t1XEuniPzGGxrwrd1pnYcW7pQp5KvDmwcBrcHGmnxD8l/UEaOZO8LMHbjdd0+IYypFF3zoSlijdPMd71BnK2+Ztf3ct9EMk07AbDs6MDqXWwmoNeV/3i9iEwuPr4vDlC2oBTI7C2VJpFF0tybRUf38i53nsyMr2hYuADSSLwXlQKsFOMGNVT9muPEWW4IUxpcYcDlcUoppe1VwWbwbN+5lsyq8sA3AatWdLzWXdwqfclYyVt2ZoIyAVupV58cRkktHeE+dyOjpvQZPIIkRiplwXUPLNSzrP7Z+umBV+y7fbdWeZwaQ0TJlION8PTBp/KxMbxmAAQRA==

Sello SAT: fbuMMX/ANnrmvkdJzNDZ76jigEQDThseOOgcqV4XB/dhu7uonBw8wBO0YYrIxR9wplJO6Wm84aBMgySVH7mDOHRoQf9sdY5131OHDWPYMemoVr+k/cizIMjQy/1DrzMgV9/zKjPMgq0OFDVRG+wA9Ynap+red+iEovHbsMBG4Nq/hVLODIhaGP7DRvHq71Qff/oFh2wEklBdiZbL02IE/PuJES6+9AvSEI0E903BTbOMaBnfQgdjfp5uC/F74ME0MMJeTV6Chnf98KKAPzooPgGPrULNJ69iPMlo9wubqZf3TaE7877w6wVvV2U2kavqAicd+LX9kRs7RUxvKQ==

Cadena ||1.1|5e8ed284-f583-49e9-87c3-581d4fcd109f|2024-07-

original SAT: 11T09:46:07|LSO1306189R5|t1XEuniPzGGxrwrd1pnYcW7pQp5KvDmwcBrcHGmnxD8l/UEaOZO8LMHbjdd0+IYypFF3zoSlijdPMd71BnK2+Ztf3ct9EMk07AbDs6MDqXWwmoNeV/3i9iEwuPr4vDlC2oBTI7C2VJpFF0tybRUf38i53nsyMr2hYuADSSLwXlQKsFOMGNVT9muPEWW4IUxpcYcDlcUoppe1VwWbwbN+5lsyq8sA3AatWdLzWXdwqfclYyVt2ZoIyAVupV58cRkktHeE+dyOjpvQZPIIkRiplwXUPLNSzrP7Z+umBV+y7fbdWeZwaQ0TJlION8PTBp/KxMbxmAAQRA==|0000100

Leyenda SAT: 0000509846663||

Este documento es una representación impresa de un CFDI 4.0

### Verificación de comprobantes fiscales digitales por internet

RFC del emisor	Nombre o razón social del emisor	RFC del receptor	Nombre o razón social del receptor
PAC8907264G0	PROMOTORA Y ADMINISTRADORA DE CARRETERAS	HTS680101G47	HONORABLE TRIBUNAL SUPERIOR DE JUSTICIA
Folio fiscal	Fecha de expedición	Fecha certificación SAT	PAC que certificó
5E8ED284-F583-49E9-87C3-581D4FCD109F	2024-07-11T09:47:22	2024-07-11T09:46:07	LSO1306189R5
Total del CFDI	Efecto del comprobante	Estado CFDI	Estatus de cancelación
\$68.00	Ingreso	Vigente	Cancelable sin aceptación

Imprimir

PAGO HECHO EN EFECTIVO EN UNA SOLA EXHIBICION AL  
MOMENTO DE LA EXPEDICION DE ESTE COMPROBANTE

## MARQUESA-LERMA

Fecha: 09/07/2024 Hora: 18:28:19  
Número ID: 000074 Carril: 2112  
Caseta: T2 Clase: AUTO  
Consecutivo: 02553674  
Efactura: QHHV-PBNK-QFT9-7R5I

Tarifa: \$ 68.00  
IVA: \$ 0.00  
Total: \$ 68.00

Cualquier queja o sugerencia al Tel. 01558131668

GRACIAS POR SU PREFERENCIA, ¡FELIZ VIAJE!



PROMOTORA Y ADMINISTRADORA DE CARRETERAS

BOSQUE DE CIDROS 173 3ER PISO
BOSQUES DE LAS LOMAS CP 05120
CUAJIMALPA DE MORELOS CIUDAD DE MEXICO, MEXICO

Folio Fiscal: 63D4FB1A-DD70-48A5-9D7F-B4BCC98B1649

No. de serie del CSD del Emisor: 00001000000505304250

Fecha y hora de Emisión: 11-07-2024 09:51:36

Fecha y hora de Certificación: 11-07-2024 09:50:21

RFC: PAC8907264G0

Lugar Expedición: 05120

REGIMEN FISCAL: 601 - General de Ley Personas Morales

RESIDENCIA FISCAL:

No. REGISTRO IDENTIDAD

Uso CFDI: G03 Gastos en general

Tipo de CFDI: FACTURA

Serie y Folio: PAMT 200027169987

Tipo: Ingreso

Tipo Cambio: 1

Moneda: MXN Peso Mexicano

RECEPTOR

RFC: HTS680101G47
NOMBRE: HONORABLE TRIBUNAL SUPERIOR DE JUSTICIA
REGIMEN: 603 - Personas Morales con Fines no Lucrativos
DOMICILIO: PLAZA DE LA CONSTITUCION 23 COLONIA: CENTRO LOCALIDAD: TLAXCALA
CP 90000, TLAXCALA ESTADO Y PAIS: TLAXCALA, MEX-Mexico

SUCURSAL

DOMICILIO: BOSQUE DE CIDROS 173 3 PISO COLONIA: BOSQUES DE LAS LOMAS CP 05120
CUAJIMALPA DE MORELOS
ESTADO: CIUDAD DE MEXICO

DATOS GENERALES DEL COMPROBANTE

Table with 2 columns: Field (Metodo de Pago, Forma de Pago, Exportación) and Value (PUE Pago en una sola exhibición, 01 Efectivo, 01 No aplica). Includes Clave Confirmación and Condiciones de Pago.

AUTOPISTA MEXICO - MARQUESA

Table with columns: Clave Producto, Clave Unidad SAT, No Identificaci, Unidad, Obj Imp, Descripción, Cantidad, Precio Unitario, Descuento, Impuestos (Tipo, Monto), and Importe.

Importe con letra

(CIENTO CINCO 00/100)

Summary table with rows: Subtotal (\$90.52), Descuento (\$0.00), Total Impuestos Traslados (\$14.48), Total Impuestos Retenidos (\$0.00), Total CFDI (\$105.00).



Fecha de Autorización SAT

2024-07-11T09:50:21

Número de Certificado Emisor

00001000000505304250

No. de serie del CSD del SAT:

00001000000509846663

Sello digital: pwYDuvJqMwSvs+hA3Iau12mPnj9OuGAVFsIW+we8wE2hsaJDp2hemb8Sg3nMPE5PvBv9ANWgUnM/oEigg5fAxpX4q5...

Sello SAT: JsWUkN/YpdRGKnpvhyTZE/S9OLz2BqsozvRVgg3pyTBPT2kK/fx4u4rUwUMUBHGIOVneqG8nGDTV2d/4kHK2OR7jdTTpkINh1t+v7T8w4QuCqN/b88OH+1MN...

Cadena: ||1.1|63d4fb1a-dd70-48a5-9d7f-b4bcc98b1649|2024-07-

original SAT: 11T09:50:21|LSO1306189R5|pwYDuvJqMwSvs+hA3Iau12mPnj9OuGAVFsIW+we8wE2hsaJDp2hemb8Sg3nMPE5PvBv9ANWgUnM/oEigg5fAxpX4q5FwT3y4KIL...

Legenda SAT: 0000509846663||

Este documento es una representación impresa de un CFDI 4.0



### Verificación de comprobantes fiscales digitales por internet

RFC del emisor	Nombre o razón social del emisor	RFC del receptor	Nombre o razón social del receptor
PAC8907264G0	PROMOTORA Y ADMINISTRADORA DE CARRETERAS	HTS680101G47	HONORABLE TRIBUNAL SUPERIOR DE JUSTICIA
Folio fiscal	Fecha de expedición	Fecha certificación SAT	PAC que certificó
63D4FB1A-DD70-48A5-9D7F-B4BCC98B1649	2024-07-11T09:51:36	2024-07-11T09:50:21	LSO1306189R5
Total del CFDI	Efecto del comprobante	Estado CFDI	Estatus de cancelación
\$105.00	Ingreso	Vigente	Cancelable sin aceptación

Imprimir

PAGO HECHO EN EFECTIVO EN UNA SOLA EXIBICION AL  
MOMENTO DE LA EXPEDICION DE ESTE COMPROBANTE

Fecha: 09/07/2024 Hora: 18:45:28  
Número ID: 536073 Máquina: C12  
Caseta: Clase: AUTO  
Consecutivo: 1112282945  
Efactura: TUB-UCJP-NPS9-57DR-97Q5-A7VD-E1C  
Tarifa: \$ 105.00  
IVA: \$ 0.00  
Total: \$ 105.00

Cualquier queja o sugerencia 5813-4397 , 58131688  
GRACIAS POR SU PREFERENCIA, FELIZ VIAJE

## FONDO NACIONAL DE INFRAESTRUCTURA

Folio: 7666845	Serie: FNMP
No. de certificado del SAT	00001000000707310321
Fecha y hora de emisión	2024-07-11T11:24:34
Fecha y hora de certificación	2024-07-11T11:24:34
Folio fiscal	6E0F694C-5829-5590-A0A2-6F6263BEB869
Régimen fiscal	603 - PERSONAS MORALES CON FINES NO LUCRATIVOS

## Emisor

Razón	FONDO NACIONAL DE INFRAESTRUCTURA	RFC	FN1970829JR9
C.P.	01219		

## Receptor

RFC	HTS680101G47
Razón social	HONORABLE TRIBUNAL SUPERIOR DE JUSTICIA
Uso de CFDI	G03 - GASTOS EN GENERAL
Domicilio Fiscal	90000
Régimen Fiscal	603 - PERSONAS MORALES CON FINES NO LUCRATIVOS

ClaveProdser	Cantidad	Unidad	Clave	Concepto/Descripción	Valor Unitario	Importe
95111602	1	PEAJE	C62	SERVICIO DE PEAJE Y CRUCE CARRETERO SAN MARCOS 2024-07-08 21:50:27	\$ 134.48	\$ 134.48

Importe total con Letra	Subtotal	\$ 134.48
Importe (en letra): CIENTO CINCUENTA Y SEIS PESOS 00/100 M. N.	Iva Traslado	\$ 21.52
	Iva Retenido	\$ 0.00
	Isr Retenido	\$ 0.00
	TOTAL	\$ 156.00



## Este documento es una representación impresa de un CFDI

Certificado del CSD:	00001000000511333472
Condiciones de pago:	-
Forma de pago:	01 - EFECTIVO
Número de cuenta:	NO IDENTIFICADO
Método de pago:	PUE - PAGO EN UNA SOLA EXHIBICIÓN
Tipo de Comprobante:	I - INGRESO
Lugar de expedición:	01219

## Sello digital del CFDI

Zike7WslUv749ihMVp4SiJG9ybKe8cl7OM7Tcfw3C9RfRpkjeP7jHFPY1dVOJgLnM/Fqcc89TcOK/ID/ngZFULzoRDY3u5mUq4WrEQtxNZaWV3jAfs9KF/6z5vjeivV9XWY/QeRGqoqTys5xJDpl0cNDfslKyMV0w5yi/ALduHDkwwMfd/FwX5x8FeLp+UwxQPQh4Pwgs082YbH8U9MAQrpPbiwivFmQS022JDMa921B+y2zGjKNGeRr3nQ+lbqxPK3nlyO8Nl8Z4ub+g9Nzm9ueLbOUJTLMMe0hB3sLidDW+HblxJFH4qdK2BRa+Y/LWIRc2Q/+GgaoMH9U6w==

## Sello del SAT

xhxwQ45olt47D90eLhoCOKQLR2mUVBM4RzU7irba6BQ62bRxWVXp5a0P1ynOCZpEneJfblPeVR+pDN3YegTnq5inDjgTclyyTbew+z9f5zDC7PkrEw46rjZmUeAOFGUVDwyl5BuLvr5x8Z3AQ9WLXQwTWCOI4GFzotFPEFXfYj+GAPbEJgJKaFTnaf7nleDO1thfe/PUMUOwlgYDg6MAAgHcNAUrdziD7ZVchSi9VJvVoeSHQ13WTcrj+UVmE4jrDLN1nMyDX0laZJUy0cWCJNO+ldXdBksncpuw6R/7Hv4z5i5aYNQRh6qx7yes+URrjelmChlySNWSZc1lg==

## Cadena original del complemento de certificación digital del SAT

||4.0|6E0F694C-5829-5590-A0A2-6F6263BEB869|2024-07-11T11:24:34|Zike7WslUv749ihMVp4SiJG9ybKe8cl7OM7Tcfw3C9RfRpkjeP7jHFPY1dVOJgLnM/Fqcc89TcOK/ID/ngZFULzoRDY3u5mUq4WrEQtxNZaWV3jAfs9KF/6z5vjeivV9XWY/QeRGqoqTys5xJDpl0cNDfslKyMV0w5yi/ALduHDkwwMfd/FwX5x8FeLp+UwxQPQh4Pwgs082YbH8U9MAQrpPbiwivFmQS022JDMa921B+y2zGjKNGeRr3nQ+lbqxPK3nlyO8Nl8Z4ub+g9Nzm9ueLbOUJTLMMe0hB3sLidDW+HblxJFH4qdK2BRa+Y/LWIRc2Q/+GgaoMH9U6w==|00001000000707310321||

### Verificación de comprobantes fiscales digitales por internet

RFC del emisor	Nombre o razón social del emisor	RFC del receptor	Nombre o razón social del receptor
FNI970829JR9	FONDO NACIONAL DE INFRAESTRUCTURA	HTS680101G47	HONORABLE TRIBUNAL SUPERIOR DE JUSTICIA
Folio fiscal	Fecha de expedición	Fecha certificación SAT	PAC que certificó
6E0F694C-5829-5590-A0A2-6F6263BEB869	2024-07-11T11:24:34	2024-07-11T11:24:34	CVD110412TF6
Total del CFDI	Efecto del comprobante	Estado CFDI	Estatus de cancelación
\$156.00	Ingreso	Vigente	Cancelable sin aceptación

Imprimir

PLAZA DE COBRO:0007 SAN MARCOS  
09/07/2024 21:50:27  
FOLIO:0000683264 CARRIL:1106A  
CLASE:A1 TOTAL:\$156.00  
Facturacion:FRC7 9YM7 7A6F ZOMG HQ



**AUTOPISTA ARCO NORTE**

PASEO DE LAS PALMAS NO. 781 INT. PISO 1 COL. LOMAS DE CHAPULTEPEC III SECC, CP. 11000, CIUDAD DE MEXICO, MEXICO

601 - 601 | GENERAL DE LEY PERSONAS MORALES

Tipo Comprobante I - INGRESO RFC: AAN051220835



Num. Certificado Emisor: 00001000000505505722 Folio Fiscal: A9070725-3F9D-11EF-8F60-AF047A0FBD41  
 Lugar de Expedición: CP 11000, CIUDAD DE MEXICO, CIUDAD DE MEXICO Factura: KARCO1125030  
 Fecha y Hora Expedición: 11/07/2024 09:53:13 a. m. Tipo Relacion  
 Moneda MXN - PESOS Exportación: 01 UUID Relacionado

RFC: HTS680101G47 Cliente: 690006 Regimen Fiscal : 603 - 603 | PERSONAS MORALES CON FINES NO LUCRATIVOS  
 HONORABLE TRIBUNAL SUPERIOR DE JUSTICIA  
 C.P. 90000 Uso CFDI: G03 - GASTOS EN GENERAL.

Observaciones: Orden de Compra: KIOSCO WEB

Cant.	Unidad	Artículo	Descripción - SAT	Obj Imp	Importe
1	E48 - SERVICIO	AFO01 - 95111603	PEAJE PEAJE - CARRETERA O AUTOPISTA O AUTOPISTA DE PEAJE INTERESTATAL TEXMELUCAN   FOLIO: 950193   CRUCE: 09-07-2024 22:36:21.000   CARRIL: via 1444 211495019320240709223621via144415	02	\$12.93

Importe en Letra: QUINCE PESOS 00/100 M.N. Sub Total: \$12.9  
 Condición de Pago: Contado Factor: Tasa Tasa Impuesto: 0.16 Descuento: IVA \$2.0  
 Metodo Pago: PUE - PAGO EN UNA SOLA EXHIBICIÓN Forma Pago: 01 - EFECTIVO Importe Total: \$15.0

LA FIRMA DEL CLIENTE O DE CUALQUIERA DE SUS EMPLEADOS O MIEMBROS DE SU PERSONAL EN LA PARTE INFERIOR O EN CUALQUIER PARTE DE ESTA FACTURA Y/O LA RECEPCION, USO, GOCE O TRANSMISION EN CUALQUIER FORMA O BAJO CUALQUIER TITULO LEGAL QUE REALICE DE LOS BIENES AMPARADOS POR ESTA FACTURA IMPLICAN SU ACEPTACION Y SUSCRIPCION DE ESTE DOCUMENTO Y OBLIGAN INCONDICIONALMENTE EN SUS TERMINOS.

RFC Proveedor Certificación: EME000602QR9 Fecha y Hora de Certificación: 2024-07-11T09:53:11 No. Certificado SAT: 00001000000700047508

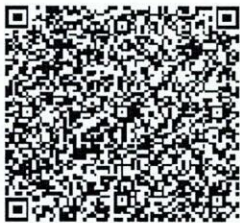

**Sello Digital CFDI:**

iWnKYxDrUTy5n9msjjODYZmcbzI4K+3QIA88My8BgiPT0ZNXyix9/rZYCY6Y3AVJl0uYntdBAixLp3eaMKbczdEHFaKHCLj1hKZbZaYJre0GM3qj1ITDECd+S75bgukSuURf9kfrs9PS89uEStmUHCtDUCXyJ3/tb4FN2iHaxXLYUIBP+G7ky9xlb+RcFQT56hKf59aTVID23670OlxlNg174dZh+WRUV0Na42Kg/k1EoJOBhCAUI7b7PRfdGcq141WVoj3UzIWyygj42sINAhEmf dVBJXO2dKKyMPA2sANvCGhdSWHXWBxZOvwny/coiGwM93s0J6ZIOg==

**Sello SAT:**

AdEco1NbnH2sA29Y0j6/vfapa69BRtj1RWRj8S6JrEKE6eH//laqVGQsAJ//D2r2nJeY4vS09JctR/m/bBRXGBED7PVRu9Z0bvMn205ZJe9EKrJzkoWxvDEycb4hQb/BjxlENr6puC6T8vC rFu4Jq0CIJv0kCDNAUW2e4gBQIwZPNevaPYmSK1O2lQghlaXbl10X3XdH6toXGB5Cj62ppqfJ8y/GJwoFYudwbV2KY/8QRp5dqgcfvLp5GD0EyAefluhz1XamsFyZa76eXlffwCydgmJ7 LnyyJfI6G5yy9onkLQA0+jnduwTrg3skW8c68d7wiirLYyhfnT2bQ==

**Cadena Original:**

[[4.0|KARCO|1125030|2024-07-11T09:53:05|01|00001000000505505722|Contado|12.93|MXN|1|15.00|01|PUE|11000|AAN051220835|AUTOPISTA ARCO NORTE|601|HTS680101G47|HONORABLE TRIBUNAL SUPERIOR DE JUSTICIA|90000|603|G03|95111603|AFO01|1.000000|E48|Servicio|PEAJE-211495019320240709223621via144415|12.9310|12.9310|02|12.9310|002|Tasa|0.160000|2.0690|12.93|002|Tasa|0.160000|2.07|2.07]]

### Verificación de comprobantes fiscales digitales por internet

RFC del emisor	Nombre o razón social del emisor	RFC del receptor	Nombre o razón social del receptor
AAN051220835	AUTOPISTA ARCO NORTE	HTS680101G47	HONORABLE TRIBUNAL SUPERIOR DE JUSTICIA
Folio fiscal	Fecha de expedición	Fecha certificación SAT	PAC que certificó
A9070725-3F9D-11EF-8F60-AF047A0FBD41	2024-07-11T09:53:05	2024-07-11T09:53:11	EME000602QR9
Total del CFDI	Efecto del comprobante	Estado CFDI	Estatus de cancelación
\$15.00	Ingreso	Vigente	Cancelable sin aceptación

Imprimir

Folio: 950193  
Fecha: 09/07/2024 22:36:21  
PLAZA DE COBRO: TEXMELUCAN  
Carrii: via 1444 PABIERTO  
Cobrador: 914056000238  
CATEGORIA: LIGERO  
Velocidad: 0 Km/h  
Placa:  
Importe: 12.93 Peso  
IVA 16%: 2.07 Peso  
Total: 15.00 Peso  
Forma de pago: EFECTIVO





AUTOVIAS SAN MARTIN TEXMELUCAN

BOSQUES DE CIDROS 173 PISO 3
BOSQUES DE LAS LOMAS Mexico CP 05120
CUAJIMALPA DE MORELOS CIUDAD DE MEXICO, MEXICO

Folio Fiscal: 172C5A04-F274-4DAD-BF3D-28EF0E54DC0C

No. de serie del CSD del Emisor: 00001000000516247906

Fecha y hora de Emisión: 11-07-2024 09:57:55

Fecha y hora de Certificación: 11-07-2024 09:56:40

RFC:ASM180918KT6

Lugar Expedición: 05120

Tipo de CFDI: FACTURA

REGIMEN FISCAL: 601 - General de Ley Personas Morales

Serie y Folio: PSMTTF 200027170100

RESIDENCIA FISCAL:

Tipo Ingreso

No. REGISTRO IDENTIDAD

Tipo Cambio: 1

Uso CFDI: G03 Gastos en general

Moneda: MXN Peso Mexicano

Table with 2 columns: RECEPTOR (RFC, NOMBRE, REGIMEN, DOMICILIO, etc.) and SUCURSAL (DOMICILIO, ESTADO, etc.)

DATOS GENERALES DEL COMPROBANTE

Table with 2 columns: Metodo de Pago, Forma de Pago, Exportación, and Clave Confirmación, Condiciones de Pago

AUTOPISTA SAN MARTIN TEXMELUCAN - TLAXCALA

Table with columns: Clave Producto, Clave Unidad SAT, No Identificaci, Unidad, Obj Imp, Descripción, Cantidad, Precio Unitario, Descuento, IMPUESTOS (Tipo, Monio), Importe

Summary table with columns: Importe con letra, Subtotal, Descuento, Total Impuestos Traslados, Total Impuestos Retenidos, Total CFDI



Fecha de Autorización SAT

2024-07-11T09:56:40

Número de Certificado Emisor

00001000000516247906

No. de serie del CSD del SAT:

00001000000509846663

Sello digital: DliPji1J9FWMfuvvuO2MYZCdWPFz1954JmplYQeP8s+8Z2dTyuAyxElq379zXluxgYWs89k8ez4TYnplOn7Li5ES5NdU6q...

Sello SAT: gY+7NoX6/akVO/bP92Uizone0DhG8XsWpy9oqilY7zW4+idfKcawjnfTKWJPJGmd6SVdcqSK0KulSmt1bjnD8K5QJG7ZMrPFVxj4UjzgTky8FotNXLGK1yLtDsbWU...

Cadena ||1.1|172c5a04-f274-4dad-bf3d-28ef0e54dc0c|2024-07-

original SAT: 11T09:56:40|LSO1306189R5|DliPji1J9FWMfuvvuO2MYZCdWPFz1954JmplYQeP8s+8Z2dTyuAyxElq379zXluxgYWs89k8ez4TYnplOn7Li5ES5NdU6q...

Leyenda SAT: 00000509846663||

Este documento es una representación impresa de un CFDI 4.0

### Verificación de comprobantes fiscales digitales por internet

RFC del emisor	Nombre o razón social del emisor	RFC del receptor	Nombre o razón social del receptor
ASM180918KT6	AUTOVIAS SAN MARTIN TEXMELUCAN	HTS680101G47	HONORABLE TRIBUNAL SUPERIOR DE JUSTICIA
Folio fiscal	Fecha de expedición	Fecha certificación SAT	PAC que certificó
172C5A04-F274-4DAD-BF3D-28EF0E54DC0C	2024-07-11T09:57:55	2024-07-11T09:56:40	LSO1306189R5
Total del CFDI	Efecto del comprobante	Estado CFDI	Estatus de cancelación
\$91.00	Ingreso	Vigente	Cancelable sin aceptación

Imprimir

GRACIAS POR SU PREFERENCIA, FELIZ VIAJE

PAGO HECHO EN EFECTIVO EN UNA SOLA EXIBICION AL  
MOMENTO DE LA EXPEDICION DE ESTE COMPROBANTE

Fecha: 09/07/2024	Hora: 22:37:23
Número ID: 560362	Máquina: C01
Caseta:	Clase: AUTO
Consecutivo: 9101302035	
Efactura: L9Q-2CLB-A4MC-207V-2TH3-4OPE-5I8	\$ 91.00
Tarifa:	\$ 0.00
IVA:	\$ 91.00
Total:	

Cualquier queja o sugerencia 5813-4397, 58131688  
GRACIAS POR SU PREFERENCIA, FELIZ VIAJE



**GASTRONOMICA CAFE CON LECHE**  
**GCL170131L68**  
**626 - Régimen Simplificado de Confianza**  
**Exportación: 01|No aplica**

<b>Fecha certificación</b>	<b>Fecha de emisión</b>	<b>Expedido en</b>	<b>FACTURA</b>
2024-07-10T19:47:13	2024-07-10T19:47:09	50000	CFM 4598

<b>Datos del cliente</b>	<b>Tipo</b>
<b>HONORABLE TRIBUNAL SUPERIOR DE JUSTICIA</b>	<b>INGRESO(I)</b>
<b>HTS680101G47</b>	Forma de pago
Tlaxcala (Tlaxcala de Xicotencatl) Tlaxcala Mexico Tlaxcala 90000	01   Efectivo.
<b>Uso CFDI G03 - Gastos en general</b>	Cuenta(s) bancaria(s)
<b>Régimen 603 Personas Morales con Fines no Lucrativos</b>	No aplica.
	Condiciones de pago
	No aplica
	Método(s) de pago
	PUE   Pago en una sola exhibición
	Elaboró
	Gastro_Admin
	Moneda
	MXN / 1.00000

Cantidad.	Unidad	Código	Código SAT	Descripción	Precio	Descuento	Importe
1	E48-Unidad de servicio	AX11	90101501-Restaurantes	CONSUMO DE ALIMENTOS Y BEBIDAS	\$ 162.93	\$ 0.00	\$162.93
<b>02   Objeto de impuesto</b>							
			Código SAT	Tipo	Impuesto	Tasa / Cuota	Total
			002	Trasladado	N/A	Tasa %16.00	\$ 26.07

<b>SON: CIENTO OCHENTA Y NUEVE PESOS 00/100 M.N.   MONEDA: MXN - Peso Mexicano</b>	<b>Importe</b>	\$162.93
	<b>Subtotal</b>	\$162.93
	<b>IVA 16.00 %</b>	\$26.07
	<b>Total</b>	<b>\$189.00</b>

<b>No. Serie certificado digital</b>	<b>Serie certificado SAT</b>	<b>Folio fiscal (UUID)</b>
00001000000506829881	00001000000509846663	22ca5f39-d1b5-49f3-a09c-bcbd052fe866

**Sello digital**  
MbDfzgJDL58oad6ABmF8F7IMkE4lBrIPM+yje/GEogtCmEWmLqzEtOYegILRwHOC7VzB/oqgEWxiPxo7GRa0415fB3Z1WmexZ5Njn6BZetbAc6Evd9/ZxMK1mb7uO1DXE  
HQCW9hWJy6Q77JNF73MrHOkEWdChVfrMT2PLhndBtAc3S47wCvaQygnQYmNJY+GfPVAFIa5B/zDHfeTyx7X492V1ACq1LY4su228hwJ804jnugNQzz75mobobjoGHyz  
Yy8ziGTJa43mf5diDvB8X0QLZEtIpMK1gNQOo0OX1xaYNYAxOIdvxYr6AD5O5Inl3q2MtY9bRuX47V0A==

**Sello del SAT**

bIhfvJtp+mVHA34eDQc0iaWfvttUjV3ORF6SrxJ6E2yk1cbXYBBR3mDJKZ/teOjHAASj3ZokEOys/nTzadLrLYR6ARYpEYsRDMX  
kT3FXXVxS5Pw3kuVz6POgBqj9URX7Q3rc4bAUyi8EIZ/ZVslcpiNzYSXGrcgEJyfAVmAqmmeuF18cASHY1McGb5mRt47trZPFZ  
XD9odfm2FRQk8Cbr1JmhM3ASQh2re2bVWOiVOQ2Rc4moq9ktOrs1jqKkt92kw445vGL/mEclY8nvG+q8DSfaPOT7J7FU7MRMAKg7h  
J/is1TnzKQDqwfTm42dv0V8Pt0PazvMsFURBDY4Hmg==

**Cadena original del complemento de certificación digital del SAT**

||4.0|CFM|4598|2024-07-10T19:47:09|01|00001000000506829881|No aplica|162.93|MXN|189.00||01|PUE|50000|GCL170131L68|GASTRONOMICA CAFE CON LECHE|626|HTS680101G47|HONORABLE TRIBUNAL SUPERIOR DE JUSTICIA|90000|603|G03|90101501|AX11|1|E48|Unidad de servicio|CONSUMO DE ALIMENTOS Y BEBIDAS|162.930000|162.93|02|162.930000|002|Tasa|0.160000|26.07|162.93|002|Tasa|0.160000|26.07|26.07 ||



Este documento es una representación impresa de un CFDI  
**Comprobante Versión CFDI 4.0**

### Verificación de comprobantes fiscales digitales por internet

RFC del emisor	Nombre o razón social del emisor	RFC del receptor	Nombre o razón social del receptor
GCL170131L68	GASTRONOMICA CAFE CON LECHE	HTS680101G47	HONORABLE TRIBUNAL SUPERIOR DE JUSTICIA
Folio fiscal	Fecha de expedición	Fecha certificación SAT	PAC que certificó
22CA5F39-D1B5-49F3-A09C-BCBD052FE866	2024-07-10T19:47:09	2024-07-10T19:47:13	LSO1306189R5
Total del CFDI	Efecto del comprobante	Estado CFDI	Estatus de cancelación
\$189.00	Ingreso	Vigente	Cancelable sin aceptación

Imprimir



## Reporte de Actividades

### **Primera Sesión Ordinaria del Consejo Nacional de Mecanismos Alternativos de Solución de Controversias.**

Invitación emitida por el Magdo. Sergio Arturo Valls Esponda, Presidente del Consejo Nacional de Mecanismos Alternativos de Solución de Controversias y de la Mtra. Nancy Gutiérrez Jiménez, Secretaría Técnica del Consejo Nacional de Mecanismos Alternativos de Solución de Controversias.

**Fecha:** 08 y 09 de julio de 2024.

**Lugar:** Cosmovital Jardín Botánico, ubicado en Avenida Sebastián Lerdo de Tejada S/N, Colonia Centro, Toluca de Lerdo, Estado de México.

**08 de julio de 2024.-** Se llevó a cabo el desahogo de la reunión preparatoria, misma en la que se expuso el avance sobre los lineamientos, se llevó a cabo la grabación de videoclips, además de la designación y nombramiento de suplente para actuar en mi representación en las sesiones ordinarias y extraordinarias ante el Consejo Nacional de Mecanismos Alternativos de Solución de Controversias, así como en aquellas reuniones de grupos de trabajo a las que no me sea posible asistir.

Se llevó a cabo la Sesión Ordinaria, en la cual los grupos de trabajo expusieron el avance sobre los puntos siguientes:

- a) Reglamento interno y lineamientos para la celebración de convenios de colaboración;
- b) Lineamientos de capacitación;
- c) Lineamientos de evaluación, certificación, renovación, suspensión y revocación para las personas facilitadoras;
- d) Lineamientos de creación, actualización y mantenimiento de la Plataforma Nacional de personas facilitadoras y Sistema de Convenios y
- e) Lineamientos de la fracción IV del artículo 18, sobre las bases para la participación de las personas profesionistas, académicas y especialistas a las que se refiere el artículo 12 de la Ley General de Mecanismos Alternativos de Solución de Controversias.

Igualmente se aprobó el calendario de sesiones ordinarias del Consejo Nacional, conforme a las fechas siguientes:

1	segunda sesión 2024	Viernes 30 de agosto de 2024
2	tercera sesión 2024	Lunes 14 de octubre de 2024
3	cuarta sesión 2024	Viernes 06 de diciembre de 2024

09 de julio de 2024.- Se llevaron a cabo las mesas por grupos de trabajo, mismas que las que se dio avance y revisión de los lineamientos antes mencionados.

Anexo evidencia fotográfica.

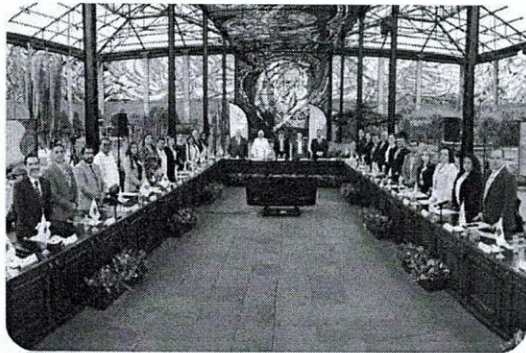

c.c.p.- Archivo.



Consejo Nacional de  
Mecanismos Alternativos  
de Solución de Controversias

Oficio número: 028/2024

Asunto: Invitación

Toluca, México a 7 de junio de 2024.

**Magistrada Anel Bañuelos Meneses**  
**Presidenta del Tribunal Superior de Justicia y del**  
**Consejo de la Judicatura del Estado de Tlaxcala**

**Presente**

Me es grato dirigirme a usted para informarle que, el pasado 31 de mayo se publicó en el Diario Oficial de la Federación el acuerdo que declara la instalación del Consejo Nacional de Mecanismos Alternativos de Solución de Controversias (CNMASC) organismo público que nace por disposición de la Ley General de MASC publicada el pasado mes de enero. El Consejo Nacional se integra por los 32 Poderes Judiciales Estatales y el Poder Judicial de la Federación a través de las personas titulares de los Centros e Institutos de Justicia Alternativa; se constituye como el *“Máximo órgano colegiado, rector en materia de políticas públicas respecto de los mecanismos alternativos de solución de controversias”* (art. 9).

En dicha publicación también se dio a conocer la elección del presidente por mayoría calificada de sus integrantes, así como la designación de su secretaria técnica, cargos que recayeron en los suscritos.

Por la importancia y urgencia de abordar los temas que son competencia del CNMASC y que sin duda abonan en beneficio de la impartición de justicia, hemos acordado tener nuestra primera sesión ordinaria el próximo lunes 8 de julio, misma a la que le extendemos una atenta invitación a efecto de nos acompañe como invitada especial, de igual forma le solicitamos respetuosamente tenga a bien autorizar la asistencia presencial del **Lic. Miguel Ángel Sánchez Hernández**, Director del Centro Estatal de Justicia Alternativa; en su calidad de integrante propietario del Consejo.





## Consejo Nacional de Mecanismos Alternativos de Solución de Controversias

Aprovechamos la ocasión para expresarle nuestro reconocimiento por el impulso que el Poder Judicial de Tlaxcala otorga a los MASC, los retos que representa la puesta en marcha del Código Nacional de Procedimientos Civiles y Familiares, así como las nuevas formas de acceso a la justicia que la sociedad demanda, hacen del fortalecimiento de las vías alternativas una necesidad ineludible.

La información referente a la sesión es la siguiente:

Fecha: lunes 8 de julio del 2024.

Hora: 17:00 horas.

Duración: 90 minutos.

Lugar: Cosmovitral Jardín Botánico ubicado en Avenida Sebastián Lerdo de Tejada S/N, Centro, 50000, Toluca de Lerdo, Estado de México.

En caso de que su agenda le permita acompañarnos, ponemos a su disposición los datos de contacto: Mtra. Iris Lizbeth Pérez Maruri, teléfono: 7225124135, a efecto de proporcionarle los detalles del programa y la asistencia que Usted requiera.

En espera de vernos favorecidos con lo solicitado le reiteramos nuestro agradecimiento por el decidido apoyo que brindó en la exitosa instalación del CNMASC.

**ATENTAMENTE**

**MGDO. SERGIO ARTURO VALLS ESPONDA  
PRESIDENTE DEL CONSEJO NACIONAL DE  
MECANISMOS ALTERNATIVOS DE SOLUCIÓN  
DE CONTROVERSIAS**

**MTRA. NANCY GUTIERREZ JIMENEZ  
SECRETARIA TÉCNICA DEL CONSEJO  
NACIONAL DE MECANISMOS ALTERNATIVOS  
DE SOLUCIÓN DE CONTROVERSIAS**

C.c.p. Lic. Miguel Ángel Sánchez Hernández, Director del Centro Estatal de Justicia Alternativa del Poder Judicial del Estado de Tlaxcala.

Programa Anexo

# Primera Sesión Ordinaria

08 de Julio 2024



Consejo Nacional de  
Mecanismos Alternativos  
de Solución de Controversias

**08:00 hrs.**

Desayuno

**09:30 hrs.**

Traslado a Escuela Judicial

**10:00 - 13:00hrs.**

Reunión preparatoria de  
Sesión y Grabación de  
Videoclips (Simultáneo)

**13:30 hrs.**

Traslado a Recepción

**14:00 hrs.**

Recepción en Palacio de Justicia

**14:30 hrs.**

Inicio de Comida (Invitación del PUEDOMEX)

**16:30 hrs.**

Traslado al Cosmovital

**17:00 hrs.**

Inicio de Sesión Ordinaria

**19:00 hrs.**

Fin de Sesión Ordinaria

**19:05 hrs.**

Brindis de Clausura

**21:00 hrs.**

Fin de Actividades

Programa Anexo

# Primera Sesión Ordinaria

09 de Julio 2024

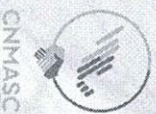

CNMASC

Consejo Nacional de  
Mecanismos Alternativos  
de Solución de Controversias

**08:00 hrs.**

Desayuno

**09:30 hrs.**

Traslado a Escuela Judicial

**10:00 hrs.**

Mesas por Grupos de Trabajo

(Avance y revisión de lineamientos)

**14:00 hrs.**

Comida libre

**15:30 hrs.**

Conclusiones de Grupos de Trabajo

**17:00 hrs.**

Fin de Trabajos



de  
Mecanismos Alternativos  
de Solución de Controversias

CALENDARIO DE ACTIVIDADES

1.	SEGUNDA SESIÓN 2024	VIERNES 30 DE AGOSTO DE 2024  (Horario por definir)
2.	TERCERA SESIÓN 2024	LUNES 14 DE OCTUBRE DE 2024  (Horario por definir)
3.	CUARTA SESIÓN 2024	VIERNES 6 DE DICIEMBRE DE 2024  (Horario por definir)

21



HSBC

RECIBIMOS

DATA 2

12 JUL 24

POR CONDUCTO DE LA CAMARA DE COMPEN-  
 SACION LOC. — — — — — NO EN CUENTA  
 DEL BENEFICIARIO ART. 39 DE LA LEY  
 GENERAL DE TITULOS Y  
 OPERACIONES DE CREDITO  
 SUC. APIZACO MAQUINITA (1437)  
 APIZACO, TLAX.

7170 1104

S.A. INSTITUCION DE BANCA MULTIPLE, GRUPO FINANCIERO  
 HSBC GLOBAL, 1437 SUC. APIZACO MAQUINITA

HORA: 08:35:55

CATED: 143711320

HSBC



DEPOSITO

FECHA: 07/11/2024

DEPOSITO: 143711320  
 MONEDA: II TRIUNFO DE TUCUTETA T  
 EFECTIVO: \$1,072.19  
 PAGAMENTO: \$0.00  
 DEPOSITO: \$1,072.19

ACION DE ESTE DOCUMENTO EL DEPOSITANTE ACEPTA QUE LOS  
 CONTENIDOS SON CORRECTOS.

HSBC

